

Gıda kutuları, farklı gıda ürünlerinin rahatça saklanması ve taşınması için kullanılan kutulardır.

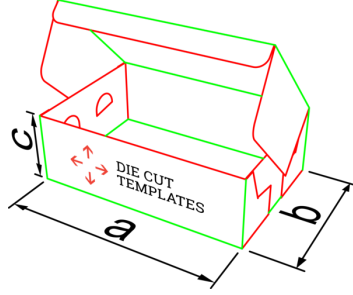
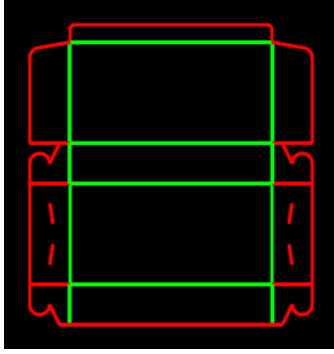

**Kartonlar**

**Gıda kutuları | becf-12001**

3D Mockup, Yerleştirme, Penceresi var

ECMA: B15.06.00.53 (B3353)

Yapıştırmasız

Gıda kutuları, farklı gıda ürünlerinin rahatça saklanması ve taşınması için kullanılan kutulardır. Bu kategoride baklava kutusu, kuru pasta kutusu, yağ pasta kutusu, baton pasta kutusu, turta kutusu, pide kutusu, pizza kutusu, çikolata kutusu, börek kutusu ve lokum kutusu gibi farklı kutu çeşitleri yer almaktadır. Gıda kutuları, ürünün boyutlarına ve ağırlığına uygun olarak üretilir. Bunlar demonte kutulardır. Yani kullanıcıya düz olarak teslim edilir ve kullanıcı tarafından kurulumu gerçekleştirilerek kullanıma hazır hale gelir. Bu kutular, gıda ürünleri saklandığı için gerekli laminasyon uygulanarak üretilmelidir.

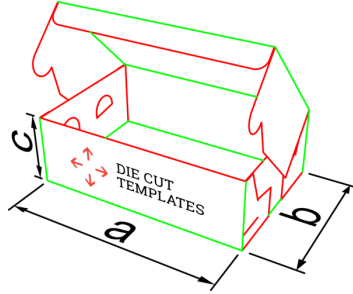
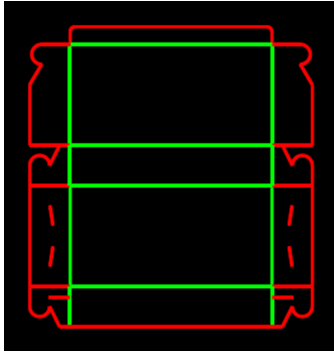

**Kartonlar**

**Gıda kutuları | becf-12002**

3D Mockup, Yerleştirme

ECMA: B15.06.00.53.B (B3353)

Yapıştırmasız

Gıda kutuları, farklı gıda ürünlerinin rahatça saklanması ve taşınması için kullanılan kutulardır. Bu kategoride baklava kutusu, kuru pasta kutusu, yağ pasta kutusu, baton pasta kutusu, turta kutusu, pide kutusu, pizza kutusu, çikolata kutusu, börek kutusu ve lokum kutusu gibi farklı kutu çeşitleri yer almaktadır. Gıda kutuları, ürünün boyutlarına ve ağırlığına uygun olarak üretilir. Bunlar demonte kutulardır. Yani kullanıcıya düz olarak teslim edilir ve kullanıcı tarafından kurulumu gerçekleştirilerek kullanıma hazır hale gelir. Bu kutular, gıda ürünleri saklandığı için gerekli laminasyon uygulanarak üretilmelidir.

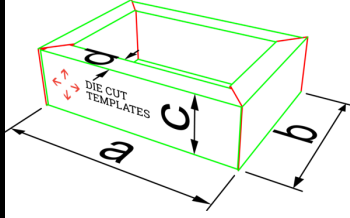
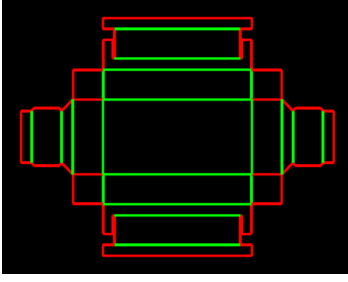

**Kartonlar**

**Gıda kutuları | becf-12005**

3D Mockup, Yerleştirme

ECMA: B49.10.00.00

Yapıştırma isteğe bağlı

Gıda kutuları, farklı gıda ürünlerinin rahatça saklanması ve taşınması için kullanılan kutulardır. Bu kategoride baklava kutusu, kuru pasta kutusu, yağ pasta kutusu, baton pasta kutusu, turta kutusu, pide kutusu, pizza kutusu, çikolata kutusu, börek kutusu ve lokum kutusu gibi farklı kutu çeşitleri yer almaktadır. Gıda kutuları, ürünün boyutlarına ve ağırlığına uygun olarak üretilir. Bunlar demonte kutulardır. Yani kullanıcıya düz olarak teslim edilir ve kullanıcı tarafından kurulumu gerçekleştirilerek kullanıma hazır hale gelir. Bu kutular, gıda ürünleri saklandığı için gerekli laminasyon uygulanarak üretilmelidir.

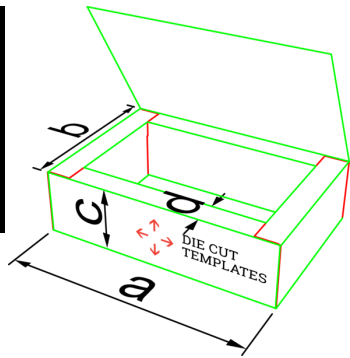
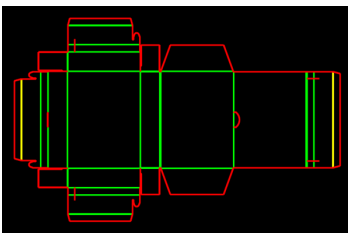

**Kartonlar**

**Gıda kutuları | becf-12004**

3D Mockup, Yerleştirme

ECMA: B14.10.00.51.B

Yapıştırmalı

Gıda kutuları, farklı gıda ürünlerinin rahatça saklanması ve taşınması için kullanılan kutulardır. Bu kategoride baklava kutusu, kuru pasta kutusu, yağ pasta kutusu, baton pasta kutusu, turta kutusu, pide kutusu, pizza kutusu, çikolata kutusu, börek kutusu ve lokum kutusu gibi farklı kutu çeşitleri yer almaktadır. Gıda kutuları, ürünün boyutlarına ve ağırlığına uygun olarak üretilir. Bunlar demonte kutulardır. Yani kullanıcıya düz olarak teslim edilir ve kullanıcı tarafından kurulumu gerçekleştirilerek kullanıma hazır hale gelir. Bu kutular, gıda ürünleri saklandığı için gerekli laminasyon uygulanarak üretilmelidir.

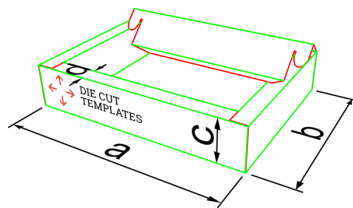
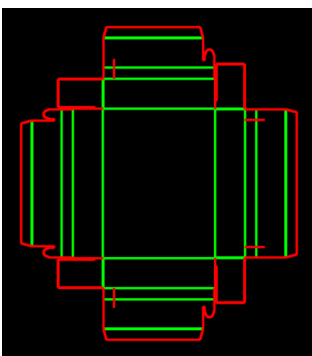

**Kartonlar**

**Gıda kutuları | becf-12003**

3D Mockup, Yerleştirme

ECMA: B14.10.00.00

Yapıştırmasız

Gıda kutuları, farklı gıda ürünlerinin rahatça saklanması ve taşınması için kullanılan kutulardır. Bu kategoride baklava kutusu, kuru pasta kutusu, yağ pasta kutusu, baton pasta kutusu, turta kutusu, pide kutusu, pizza kutusu, çikolata kutusu, börek kutusu ve lokum kutusu gibi farklı kutu çeşitleri yer almaktadır. Gıda kutuları, ürünün boyutlarına ve ağırlığına uygun olarak üretilir. Bunlar demonte kutulardır. Yani kullanıcıya düz olarak teslim edilir ve kullanıcı tarafından kurulumu gerçekleştirilerek kullanıma hazır hale gelir. Bu kutular, gıda ürünleri saklandığı için gerekli laminasyon uygulanarak üretilmelidir.

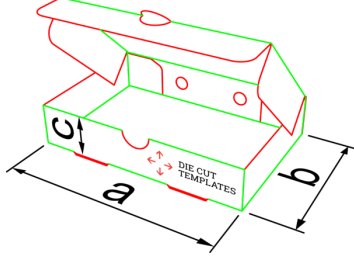
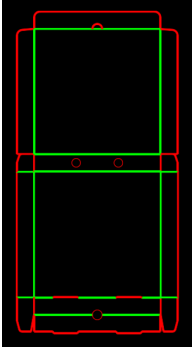

**Kartonlar**

**Gıda kutuları | becf-12007**

3D Mockup, Yerleştirme

ECMA: B20.01.00.53

Yapıştırmasız

Gıda kutuları, farklı gıda ürünlerinin rahatça saklanması ve taşınması için kullanılan kutulardır. Bu kategoride baklava kutusu, kuru pasta kutusu, yaş pasta kutusu, baton pasta kutusu, turta kutusu, pide kutusu, pizza kutusu, çikolata kutusu, börek kutusu ve lokum kutusu gibi farklı kutu çeşitleri yer almaktadır. Gıda kutuları, ürünün boyutlarına ve ağırlığına uygun olarak üretilir. Bunlar demonte kutulardır. Yani kullanıcıya düz olarak teslim edilir ve kullanıcı tarafından kurulumu gerçekleştirilerek kullanıma hazır hale gelir. Bu kutular, gıda ürünleri saklandığı için gerekli laminasyon uygulanarak üretilmelidir.

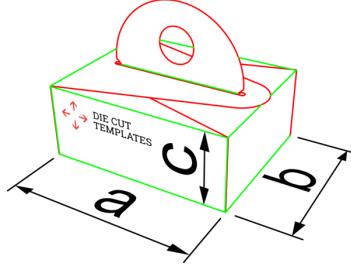
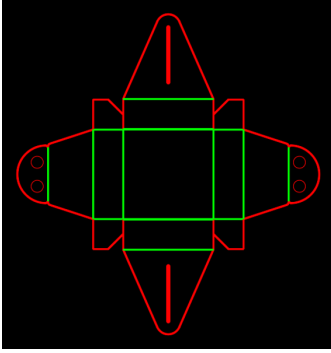

**Kartonlar**

**Gıda kutuları | becf-12008**

3D Mockup, Yerleştirme

ECMA: B40.10.84.00.84.B

Yapıştırmasız

Gıda kutuları, farklı gıda ürünlerinin rahatça saklanması ve taşınması için kullanılan kutulardır. Bu kategoride baklava kutusu, kuru pasta kutusu, yaş pasta kutusu, baton pasta kutusu, turta kutusu, pide kutusu, pizza kutusu, çikolata kutusu, börek kutusu ve lokum kutusu gibi farklı kutu çeşitleri yer almaktadır. Gıda kutuları, ürünün boyutlarına ve ağırlığına uygun olarak üretilir. Bunlar demonte kutulardır. Yani kullanıcıya düz olarak teslim edilir ve kullanıcı tarafından kurulumu gerçekleştirilerek kullanıma hazır hale gelir. Bu kutular, gıda ürünleri saklandığı için gerekli laminasyon uygulanarak üretilmelidir.

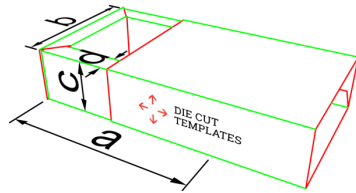
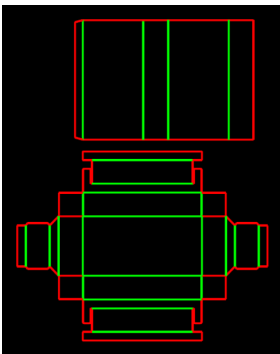

**Kartonlar**

**Gıda kutuları | becf-12009**

3D Mockup, Yerleştirme, Penceresi var

ECMA: B49.10.00.00.B

Yapıştırmalı

Gıda kutuları, farklı gıda ürünlerinin rahatça saklanması ve taşınması için kullanılan kutulardır. Bu kategoride baklava kutusu, kuru pasta kutusu, yaş pasta kutusu, baton pasta kutusu, turta kutusu, pide kutusu, pizza kutusu, çikolata kutusu, börek kutusu ve lokum kutusu gibi farklı kutu çeşitleri yer almaktadır. Gıda kutuları, ürünün boyutlarına ve ağırlığına uygun olarak üretilir. Bunlar demonte kutulardır. Yani kullanıcıya düz olarak teslim edilir ve kullanıcı tarafından kurulumu gerçekleştirilerek kullanıma hazır hale gelir. Bu kutular, gıda ürünleri saklandığı için gerekli laminasyon uygulanarak üretilmelidir.

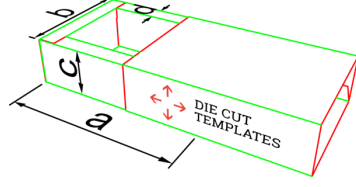
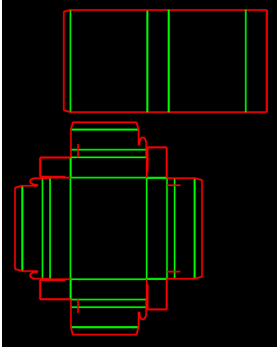

Kartonlar

Gıda kutuları | becf-1200a

3D Mockup, Yerleştirme, Penceresi var

ECMA: B14.10.00.00.B

Yapıştırılmalı

Gıda kutuları, farklı gıda ürünlerinin rahatça saklanması ve taşınması için kullanılan kutulardır. Bu kategoride baklava kutusu, kuru pasta kutusu, yaş pasta kutusu, baton pasta kutusu, turta kutusu, pide kutusu, pizza kutusu, çikolata kutusu, börek kutusu ve lokum kutusu gibi farklı kutu çeşitleri yer almaktadır. Gıda kutuları, ürünün boyutlarına ve ağırlığına uygun olarak üretilir. Bunlar demonte kutulardır. Yani kullanıcıya düz olarak teslim edilir ve kullanıcı tarafından kurulumu gerçekleştirilerek kullanıma hazır hale gelir. Bu kutular, gıda ürünleri saklandığı için gerekli laminasyon uygulanarak üretilmelidir.

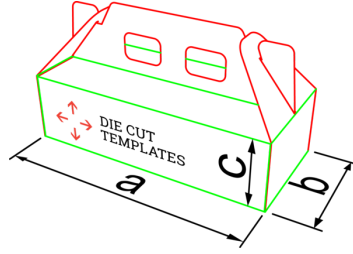
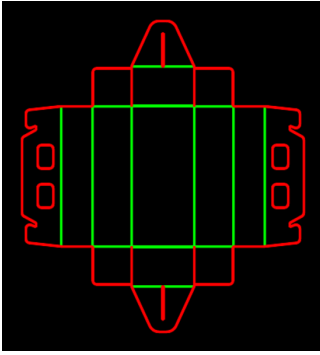

Kartonlar

Gıda kutuları | becf-12006

3D Mockup, Yerleştirme

ECMA: B40.10.84.00.84.A

Yapıştırmasız

Gıda kutuları, farklı gıda ürünlerinin rahatça saklanması ve taşınması için kullanılan kutulardır. Bu kategoride baklava kutusu, kuru pasta kutusu, yaş pasta kutusu, baton pasta kutusu, turta kutusu, pide kutusu, pizza kutusu, çikolata kutusu, börek kutusu ve lokum kutusu gibi farklı kutu çeşitleri yer almaktadır. Gıda kutuları, ürünün boyutlarına ve ağırlığına uygun olarak üretilir. Bunlar demonte kutulardır. Yani kullanıcıya düz olarak teslim edilir ve kullanıcı tarafından kurulumu gerçekleştirilerek kullanıma hazır hale gelir. Bu kutular, gıda ürünleri saklandığı için gerekli laminasyon uygulanarak üretilmelidir.

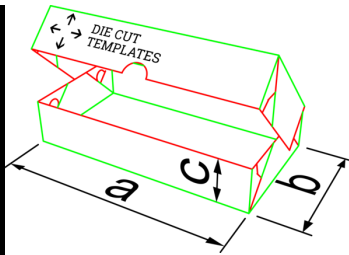
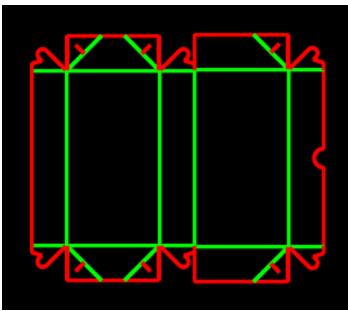

Kartonlar

Gıda kutuları | becf-1200d

3D Mockup, Yerleştirme, Penceresi var

ECMA: B15.06.00.55

Yapıştırmasız

Gıda kutuları, farklı gıda ürünlerinin rahatça saklanması ve taşınması için kullanılan kutulardır. Bu kategoride baklava kutusu, kuru pasta kutusu, yaş pasta kutusu, baton pasta kutusu, turta kutusu, pide kutusu, pizza kutusu, çikolata kutusu, börek kutusu ve lokum kutusu gibi farklı kutu çeşitleri yer almaktadır. Gıda kutuları, ürünün boyutlarına ve ağırlığına uygun olarak üretilir. Bunlar demonte kutulardır. Yani kullanıcıya düz olarak teslim edilir ve kullanıcı tarafından kurulumu gerçekleştirilerek kullanıma hazır hale gelir. Bu kutular, gıda ürünleri saklandığı için gerekli laminasyon uygulanarak üretilmelidir.

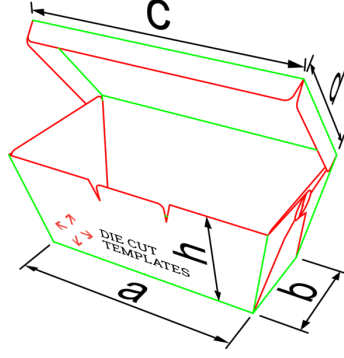
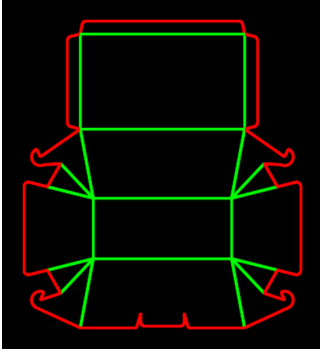

Kartonlar

Gıda kutuları | becf-1200b

3D Mockup, Yerleştirme, Penceresi var

ECMA: D10.20.05.53

Yapıştırmasız

Gıda kutuları, farklı gıda ürünlerinin rahatça saklanması ve taşınması için kullanılan kutulardır. Bu kategoride baklava kutusu, kuru pasta kutusu, yaş pasta kutusu, baton pasta kutusu, turta kutusu, pide kutusu, pizza kutusu, çikolata kutusu, börek kutusu ve lokum kutusu gibi farklı kutu çeşitleri yer almaktadır. Gıda kutuları, ürünün boyutlarına ve ağırlığına uygun olarak üretilir. Bunlar demonte kutulardır. Yani kullanıcıya düz olarak teslim edilir ve kullanıcı tarafından kurulumu gerçekleştirilerek kullanıma hazır hale gelir. Bu kutular, gıda ürünleri saklandığı için gerekli laminasyon uygulanarak üretilmelidir.

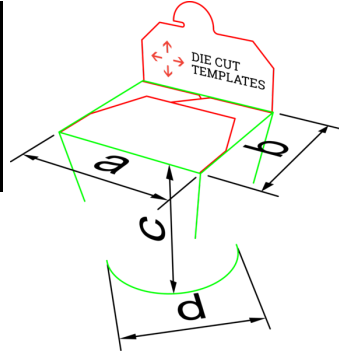
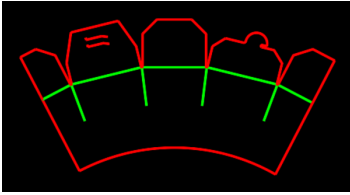

Kartonlar

Gıda kutuları | becf-1200c

Yerleştirme

Yapıştırmalı

Gıda kutuları, farklı gıda ürünlerinin rahatça saklanması ve taşınması için kullanılan kutulardır. Bu kategoride baklava kutusu, kuru pasta kutusu, yaş pasta kutusu, baton pasta kutusu, turta kutusu, pide kutusu, pizza kutusu, çikolata kutusu, börek kutusu ve lokum kutusu gibi farklı kutu çeşitleri yer almaktadır. Gıda kutuları, ürünün boyutlarına ve ağırlığına uygun olarak üretilir. Bunlar demonte kutulardır. Yani kullanıcıya düz olarak teslim edilir ve kullanıcı tarafından kurulumu gerçekleştirilerek kullanıma hazır hale gelir. Bu kutular, gıda ürünleri saklandığı için gerekli laminasyon uygulanarak üretilmelidir.

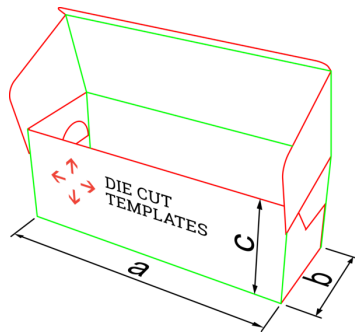
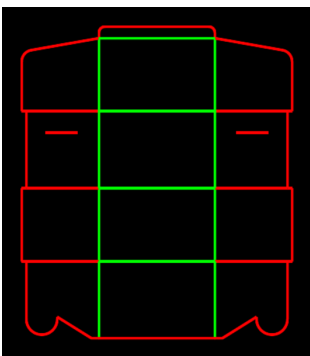

Kartonlar

Gıda kutuları | becf-12010

3D Mockup, Yerleştirme

ECMA: B15.06.00.53C (B3353)

Yapıştırmasız

Gıda kutuları, farklı gıda ürünlerinin rahatça saklanması ve taşınması için kullanılan kutulardır. Bu kategoride baklava kutusu, kuru pasta kutusu, yaş pasta kutusu, baton pasta kutusu, turta kutusu, pide kutusu, pizza kutusu, çikolata kutusu, börek kutusu ve lokum kutusu gibi farklı kutu çeşitleri yer almaktadır. Gıda kutuları, ürünün boyutlarına ve ağırlığına uygun olarak üretilir. Bunlar demonte kutulardır. Yani kullanıcıya düz olarak teslim edilir ve kullanıcı tarafından kurulumu gerçekleştirilerek kullanıma hazır hale gelir. Bu kutular, gıda ürünleri saklandığı için gerekli laminasyon uygulanarak üretilmelidir.

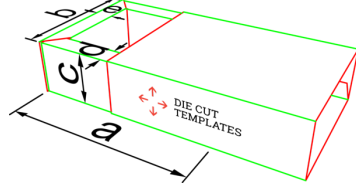
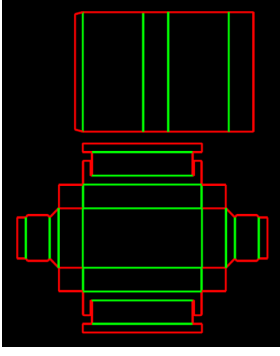

**Kartonlar**

**Gıda kutuları | becf-1200f**

3D Mockup, Yerleştirme, Penceresi var

ECMA: B49.10.00.00.B

Yapıştırılmalı

Gıda kutuları, farklı gıda ürünlerinin rahatça saklanması ve taşınması için kullanılan kutulardır. Bu kategoride baklava kutusu, kuru pasta kutusu, yaş pasta kutusu, baton pasta kutusu, turta kutusu, pide kutusu, pizza kutusu, çikolata kutusu, börek kutusu ve lokum kutusu gibi farklı kutu çeşitleri yer almaktadır. Gıda kutuları, ürünün boyutlarına ve ağırlığına uygun olarak üretilir. Bunlar demonte kutulardır. Yani kullanıcıya düz olarak teslim edilir ve kullanıcı tarafından kurulumu gerçekleştirilerek kullanıma hazır hale gelir. Bu kutular, gıda ürünleri saklandığı için gerekli laminasyon uygulanarak üretilmelidir.

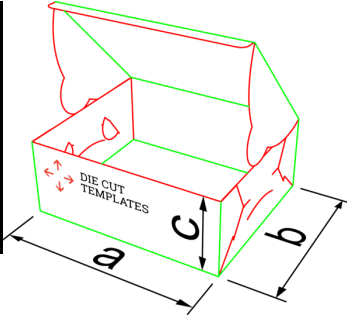
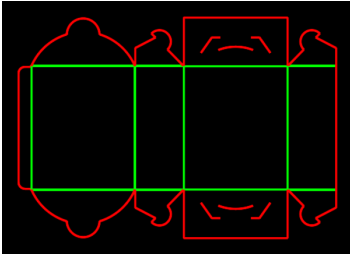

**Kartonlar**

**Gıda kutuları | becf-12011**

3D Mockup, Yerleştirme, Penceresi var

ECMA: B15.06.00.53.B (B3353)

Yapıştırmasız

Gıda kutuları, farklı gıda ürünlerinin rahatça saklanması ve taşınması için kullanılan kutulardır. Bu kategoride baklava kutusu, kuru pasta kutusu, yaş pasta kutusu, baton pasta kutusu, turta kutusu, pide kutusu, pizza kutusu, çikolata kutusu, börek kutusu ve lokum kutusu gibi farklı kutu çeşitleri yer almaktadır. Gıda kutuları, ürünün boyutlarına ve ağırlığına uygun olarak üretilir. Bunlar demonte kutulardır. Yani kullanıcıya düz olarak teslim edilir ve kullanıcı tarafından kurulumu gerçekleştirilerek kullanıma hazır hale gelir. Bu kutular, gıda ürünleri saklandığı için gerekli laminasyon uygulanarak üretilmelidir.

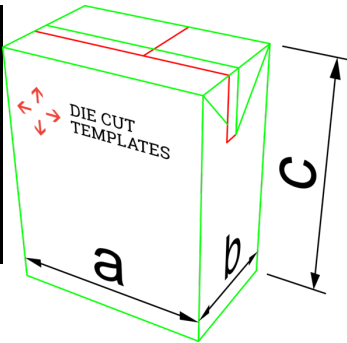
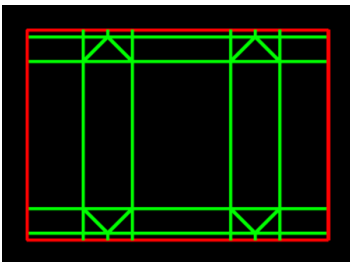

**Kartonlar**

**Gıda kutuları | becf-12014**

Yerleştirme

Yapıştırılmalı

Gıda kutuları, farklı gıda ürünlerinin rahatça saklanması ve taşınması için kullanılan kutulardır. Bu kategoride baklava kutusu, kuru pasta kutusu, yaş pasta kutusu, baton pasta kutusu, turta kutusu, pide kutusu, pizza kutusu, çikolata kutusu, börek kutusu ve lokum kutusu gibi farklı kutu çeşitleri yer almaktadır. Gıda kutuları, ürünün boyutlarına ve ağırlığına uygun olarak üretilir. Bunlar demonte kutulardır. Yani kullanıcıya düz olarak teslim edilir ve kullanıcı tarafından kurulumu gerçekleştirilerek kullanıma hazır hale gelir. Bu kutular, gıda ürünleri saklandığı için gerekli laminasyon uygulanarak üretilmelidir.

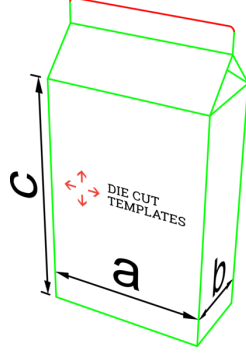
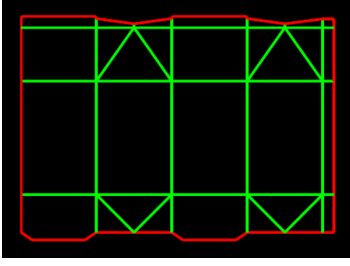

Kartonlar [↗](#)

Gıda kutuları | becf-1200e [↗](#)

3D Mockup, Yerleştirme

Yapıştırılmalı

Gıda kutuları, farklı gıda ürünlerinin rahatça saklanması ve taşınması için kullanılan kutulardır. Bu kategoride baklava kutusu, kuru pasta kutusu, yaş pasta kutusu, baton pasta kutusu, turta kutusu, pide kutusu, pizza kutusu, çikolata kutusu, börek kutusu ve lokum kutusu gibi farklı kutu çeşitleri yer almaktadır. Gıda kutuları, ürünün boyutlarına ve ağırlığına uygun olarak üretilir. Bunlar demonte kutulardır. Yani kullanıcıya düz olarak teslim edilir ve kullanıcı tarafından kurulumu gerçekleştirilerek kullanıma hazır hale gelir. Bu kutular, gıda ürünleri saklandığı için gerekli laminasyon uygulanarak üretilmelidir.

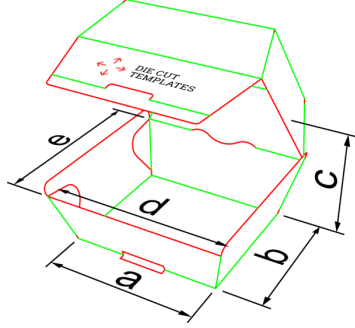
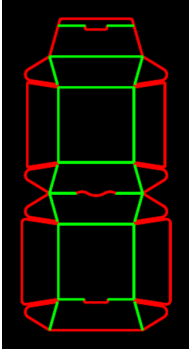

Kartonlar [↗](#)

Gıda kutuları | becf-12012 [↗](#)

3D Mockup, Yerleştirme

Yapıştırılmalı

Gıda kutuları, farklı gıda ürünlerinin rahatça saklanması ve taşınması için kullanılan kutulardır. Bu kategoride baklava kutusu, kuru pasta kutusu, yaş pasta kutusu, baton pasta kutusu, turta kutusu, pide kutusu, pizza kutusu, çikolata kutusu, börek kutusu ve lokum kutusu gibi farklı kutu çeşitleri yer almaktadır. Gıda kutuları, ürünün boyutlarına ve ağırlığına uygun olarak üretilir. Bunlar demonte kutulardır. Yani kullanıcıya düz olarak teslim edilir ve kullanıcı tarafından kurulumu gerçekleştirilerek kullanıma hazır hale gelir. Bu kutular, gıda ürünleri saklandığı için gerekli laminasyon uygulanarak üretilmelidir.

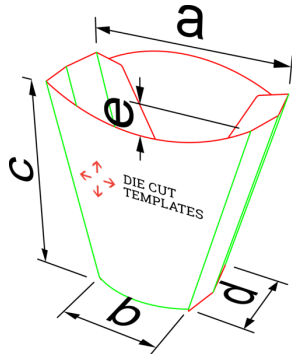
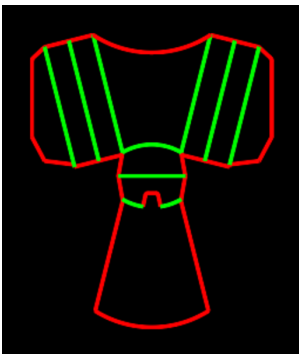

Kartonlar [↗](#)

Gıda kutuları | becf-12013 [↗](#)

Yerleştirme

Yapıştırılmalı

Gıda kutuları, farklı gıda ürünlerinin rahatça saklanması ve taşınması için kullanılan kutulardır. Bu kategoride baklava kutusu, kuru pasta kutusu, yaş pasta kutusu, baton pasta kutusu, turta kutusu, pide kutusu, pizza kutusu, çikolata kutusu, börek kutusu ve lokum kutusu gibi farklı kutu çeşitleri yer almaktadır. Gıda kutuları, ürünün boyutlarına ve ağırlığına uygun olarak üretilir. Bunlar demonte kutulardır. Yani kullanıcıya düz olarak teslim edilir ve kullanıcı tarafından kurulumu gerçekleştirilerek kullanıma hazır hale gelir. Bu kutular, gıda ürünleri saklandığı için gerekli laminasyon uygulanarak üretilmelidir.

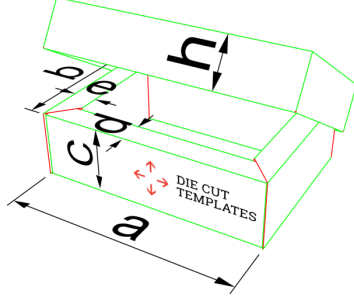
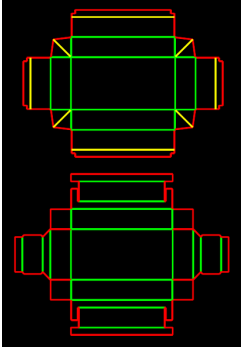

**Kartonlar**

**Gıda kutuları | becf-12015**

+1 farklı çeşit

3D Mockup, Yerleştirme

ECMA: B49.10.00.00 + lid

Yapıştırma isteğe bağlı

Gıda kutuları, farklı gıda ürünlerinin rahatça saklanması ve taşınması için kullanılan kutulardır. Bu kategoride baklava kutusu, kuru pasta kutusu, yağ pasta kutusu, baton pasta kutusu, turta kutusu, pide kutusu, pizza kutusu, çikolata kutusu, börek kutusu ve lokum kutusu gibi farklı kutu çeşitleri yer almaktadır. Gıda kutuları, ürünün boyutlarına ve ağırlığına uygun olarak üretilir. Bunlar demonte kutulardır. Yani kullanıcıya düz olarak teslim edilir ve kullanıcı tarafından kurulumu gerçekleştirilerek kullanıma hazır hale gelir. Bu kutular, gıda ürünleri saklandığı için gerekli laminasyon uygulanarak üretilmelidir.

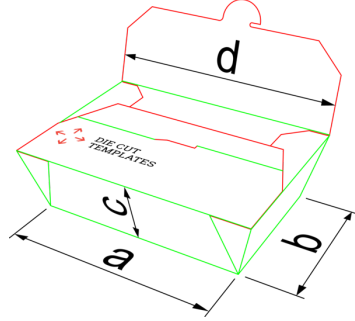
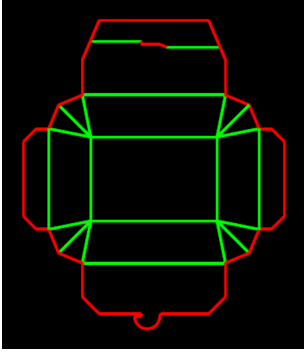

**Kartonlar**

**Gıda kutuları | becf-12017**

3D Mockup, Yerleştirme

Yapıştırmalı

Gıda kutuları, farklı gıda ürünlerinin rahatça saklanması ve taşınması için kullanılan kutulardır. Bu kategoride baklava kutusu, kuru pasta kutusu, yağ pasta kutusu, baton pasta kutusu, turta kutusu, pide kutusu, pizza kutusu, çikolata kutusu, börek kutusu ve lokum kutusu gibi farklı kutu çeşitleri yer almaktadır. Gıda kutuları, ürünün boyutlarına ve ağırlığına uygun olarak üretilir. Bunlar demonte kutulardır. Yani kullanıcıya düz olarak teslim edilir ve kullanıcı tarafından kurulumu gerçekleştirilerek kullanıma hazır hale gelir. Bu kutular, gıda ürünleri saklandığı için gerekli laminasyon uygulanarak üretilmelidir.



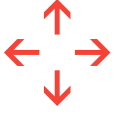

İlaç tipi kutu, çift kapaklı olması nedeniyle rahat ve kolay açılıp kapanma olanağı sunan kutu modelidir.

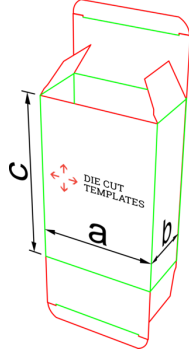
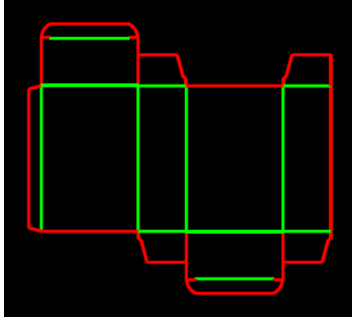

**Kartonlar**

**İlaç tipi kutular | becf-10101**

+47 farklı çeşit

3D Mockup, Yerleştirme, Penceresi var

ECMA: A20.20.03.01 (A2120)

Yapıştırılmalı

İlaç tipi kutu, çift kapaklı olması nedeniyle rahat ve kolay açılıp kapanma olanağı sunan kutu modelidir. İlaç, krem, parfüm gibi günlük hayatta sık kullanılan ürünler için idealdir. Medikal, sağlık, kozmetik ve güzellik sektörlerinde tercih edilir. Kullanıcıya yan kısmı yapışmış ve katlanmış şekilde ulaşır. Taban kilit kısmı manuel (elle) kapatılarak kullanıma hazır hale getirilir. Hem otomatik hem manuel dolum imkanı sağlar. İçine konulan ürünün hafif olması (maksimum 200 gr.) ve dökülecek özellikte olmaması gerekir. Eğer ilaç tipi kutuya, toz veya sıvı ürün konulacaksa ürünün kendi ambalajı olmalı ve ürün kutuya doğrudan temas etmemelidir.

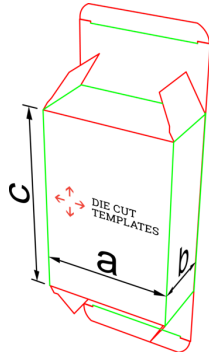
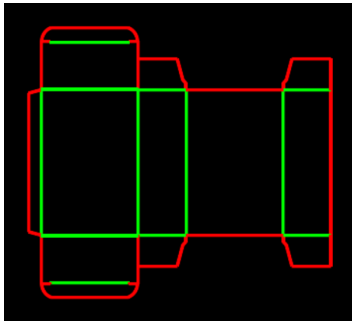

**Kartonlar**

**İlaç tipi kutular | becf-10301**

+47 farklı çeşit

3D Mockup, Yerleştirme

ECMA: A20.20.01.01 (A2320)

Yapıştırılmalı

İlaç tipi kutu, çift kapaklı olması nedeniyle rahat ve kolay açılıp kapanma olanağı sunan kutu modelidir. İlaç, krem, parfüm gibi günlük hayatta sık kullanılan ürünler için idealdir. Medikal, sağlık, kozmetik ve güzellik sektörlerinde tercih edilir. Kullanıcıya yan kısmı yapışmış ve katlanmış şekilde ulaşır. Taban kilit kısmı manuel (elle) kapatılarak kullanıma hazır hale getirilir. Hem otomatik hem manuel dolum imkanı sağlar. İçine konulan ürünün hafif olması (maksimum 200 gr.) ve dökülecek özellikte olmaması gerekir. Eğer ilaç tipi kutuya, toz veya sıvı ürün konulacaksa ürünün kendi ambalajı olmalı ve ürün kutuya doğrudan temas etmemelidir.

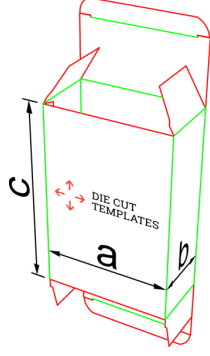
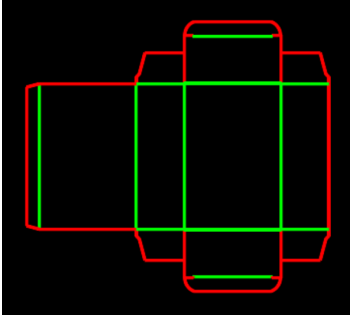

**Kartonlar**

**İlaç tipi kutular | becf-10401**

+47 farklı çeşit

3D Mockup, Yerleştirme

ECMA: A20.20.03.03 ( A2420)

Yapıştırılmalı

İlaç tipi kutu, çift kapaklı olması nedeniyle rahat ve kolay açılıp kapanma olanağı sunan kutu modelidir. İlaç, krem, parfüm gibi günlük hayatta sık kullanılan ürünler için idealdir. Medikal, sağlık, kozmetik ve güzellik sektörlerinde tercih edilir. Kullanıcıya yan kısmı yapışmış ve katlanmış şekilde ulaşır. Taban kilit kısmı manuel (elle) kapatılarak kullanıma hazır hale getirilir. Hem otomatik hem manuel dolun imkanı sağlar. İçine konulan ürünün hafif olması (maksimum 200 gr.) ve dökülecek özellikte olmaması gerekir. Eğer ilaç tipi kutuya, toz veya sıvı ürün konulacaksa ürünün kendi ambalajı olmalı ve ürün kutuya doğrudan temas etmemelidir.

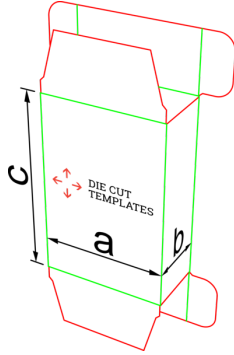
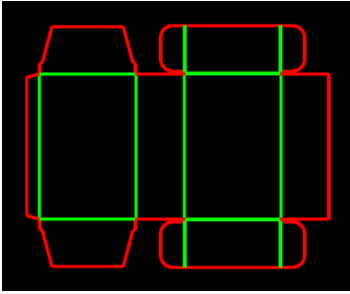

**Kartonlar**

**İlaç tipi kutular | becf-10201**

3D Mockup, Yerleştirme

ECMA: A40.40.03.03 (A4040)

Yapıştırılmalı

İlaç tipi kutu, çift kapaklı olması nedeniyle rahat ve kolay açılıp kapanma olanağı sunan kutu modelidir. İlaç, krem, parfüm gibi günlük hayatta sık kullanılan ürünler için idealdir. Medikal, sağlık, kozmetik ve güzellik sektörlerinde tercih edilir. Kullanıcıya yan kısmı yapışmış ve katlanmış şekilde ulaşır. Taban kilit kısmı manuel (elle) kapatılarak kullanıma hazır hale getirilir. Hem otomatik hem manuel dolun imkanı sağlar. İçine konulan ürünün hafif olması (maksimum 200 gr.) ve dökülecek özellikte olmaması gerekir. Eğer ilaç tipi kutuya, toz veya sıvı ürün konulacaksa ürünün kendi ambalajı olmalı ve ürün kutuya doğrudan temas etmemelidir.

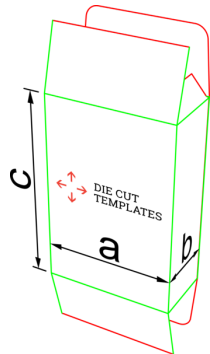
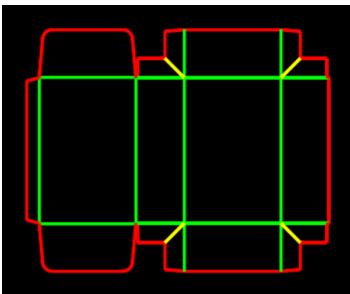

**Kartonlar**

**İlaç tipi kutular | becf-10202**

3D Mockup, Yerleştirme

ECMA: A45.45.01.01 (A4545)

Yapıştırılmalı

İlaç tipi kutu, çift kapaklı olması nedeniyle rahat ve kolay açılıp kapanma olanağı sunan kutu modelidir. İlaç, krem, parfüm gibi günlük hayatta sık kullanılan ürünler için idealdir. Medikal, sağlık, kozmetik ve güzellik sektörlerinde tercih edilir. Kullanıcıya yan kısmı yapışmış ve katlanmış şekilde ulaşır. Taban kilit kısmı manuel (elle) kapatılarak kullanıma hazır hale getirilir. Hem otomatik hem manuel dolun imkanı sağlar. İçine konulan ürünün hafif olması (maksimum 200 gr.) ve dökülecek özellikte olmaması gerekir. Eğer ilaç tipi kutuya, toz veya sıvı ürün konulacaksa ürünün kendi ambalajı olmalı ve ürün kutuya doğrudan temas etmemelidir.

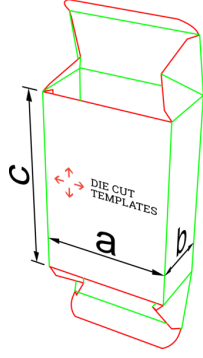
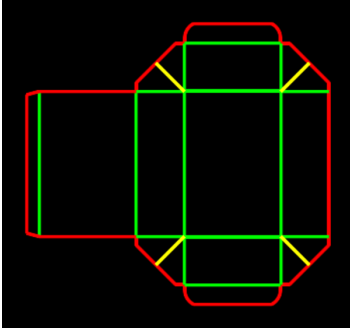

Kartonlar [↗](#)

İlaç tipi kutular | becf-10203 [↗](#)

+2 farklı çeşit

3D Mockup, Yerleştirme

ECMA: A46.46.03.03 (A4646)

Yapıştırılmalı

İlaç tipi kutu, çift kapaklı olması nedeniyle rahat ve kolay açılıp kapanma olanağı sunan kutu modelidir. İlaç, krem, parfüm gibi günlük hayatta sık kullanılan ürünler için idealdir. Medikal, sağlık, kozmetik ve güzellik sektörlerinde tercih edilir. Kullanıcıya yan kısmı yapışmış ve katlanmış şekilde ulaşır. Taban kilit kısmı manuel (elle) kapatılarak kullanıma hazır hale getirilir. Hem otomatik hem manuel dolun imkanı sağlar. İçine konulan ürünün hafif olması (maksimum 200 gr.) ve dökülecek özellikte olmaması gerekir. Eğer ilaç tipi kutuya, toz veya sıvı ürün konulacaksa ürünün kendi ambalajı olmalı ve ürün kutuya doğrudan temas etmemelidir.

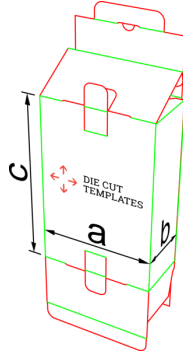
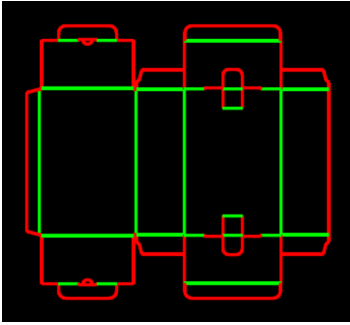

Kartonlar [↗](#)

İlaç tipi kutular | becf-10204 [↗](#)

+1 farklı çeşit

3D Mockup, Yerleştirme

ECMA: A20.20.01.01.32.33 (A2420)

Yapıştırılmalı

İlaç tipi kutu, çift kapaklı olması nedeniyle rahat ve kolay açılıp kapanma olanağı sunan kutu modelidir. İlaç, krem, parfüm gibi günlük hayatta sık kullanılan ürünler için idealdir. Medikal, sağlık, kozmetik ve güzellik sektörlerinde tercih edilir. Kullanıcıya yan kısmı yapışmış ve katlanmış şekilde ulaşır. Taban kilit kısmı manuel (elle) kapatılarak kullanıma hazır hale getirilir. Hem otomatik hem manuel dolun imkanı sağlar. İçine konulan ürünün hafif olması (maksimum 200 gr.) ve dökülecek özellikte olmaması gerekir. Eğer ilaç tipi kutuya, toz veya sıvı ürün konulacaksa ürünün kendi ambalajı olmalı ve ürün kutuya doğrudan temas etmemelidir.

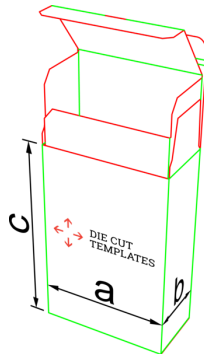
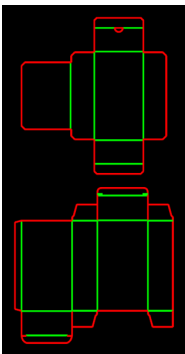

Kartonlar [↗](#)

İlaç tipi kutular | becf-10206 [↗](#)

+7 farklı çeşit

3D Mockup, Yerleştirme

ECMA: A20.20.01.03 (A2220)

Yapıştırılmalı

İlaç tipi kutu, çift kapaklı olması nedeniyle rahat ve kolay açılıp kapanma olanağı sunan kutu modelidir. İlaç, krem, parfüm gibi günlük hayatta sık kullanılan ürünler için idealdir. Medikal, sağlık, kozmetik ve güzellik sektörlerinde tercih edilir. Kullanıcıya yan kısmı yapışmış ve katlanmış şekilde ulaşır. Taban kilit kısmı manuel (elle) kapatılarak kullanıma hazır hale getirilir. Hem otomatik hem manuel dolun imkanı sağlar. İçine konulan ürünün hafif olması (maksimum 200 gr.) ve dökülecek özellikte olmaması gerekir. Eğer ilaç tipi kutuya, toz veya sıvı ürün konulacaksa ürünün kendi ambalajı olmalı ve ürün kutuya doğrudan temas etmemelidir.

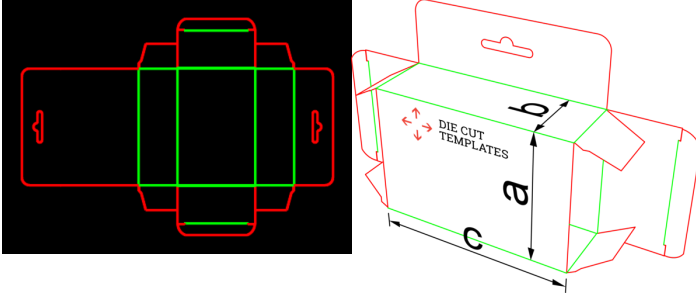

Kartonlar [↗](#)

İlaç tipi kutular | becf-10501 [↗](#)

+11 farklı çeşit

3D Mockup, Yerleştirme

Yapıştırılmalı

İlaç tipi kutu, çift kapaklı olması nedeniyle rahat ve kolay açılıp kapanma olanağı sunan kutu modelidir. İlaç, krem, parfüm gibi günlük hayatta sık kullanılan ürünler için idealdir. Medikal, sağlık, kozmetik ve güzellik sektörlerinde tercih edilir. Kullanıcıya yan kısmı yapışmış ve katlanmış şekilde ulaşır. Taban kilit kısmı manuel (elle) kapatılarak kullanıma hazır hale getirilir. Hem otomatik hem manuel dolun imkanı sağlar. İçine konulan ürünün hafif olması (maksimum 200 gr.) ve dökülecek özellikte olmaması gerekir. Eğer ilaç tipi kutuya, toz veya sıvı ürün konulacaksa ürünün kendi ambalajı olmalı ve ürün kutuya doğrudan temas etmemelidir.

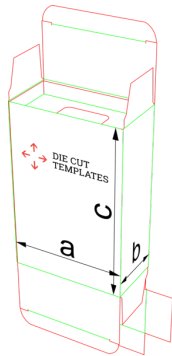
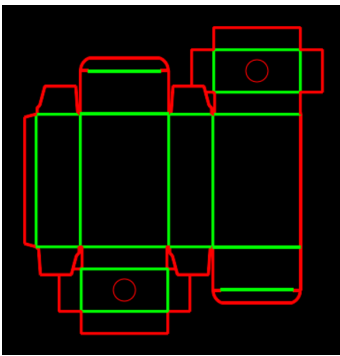

Kartonlar [↗](#)

İlaç tipi kutular | becf-10601 [↗](#)

+35 farklı çeşit

3D Mockup, Yerleştirme

Yapıştırılmalı

İlaç tipi kutu, çift kapaklı olması nedeniyle rahat ve kolay açılıp kapanma olanağı sunan kutu modelidir. İlaç, krem, parfüm gibi günlük hayatta sık kullanılan ürünler için idealdir. Medikal, sağlık, kozmetik ve güzellik sektörlerinde tercih edilir. Kullanıcıya yan kısmı yapışmış ve katlanmış şekilde ulaşır. Taban kilit kısmı manuel (elle) kapatılarak kullanıma hazır hale getirilir. Hem otomatik hem manuel dolun imkanı sağlar. İçine konulan ürünün hafif olması (maksimum 200 gr.) ve dökülecek özellikte olmaması gerekir. Eğer ilaç tipi kutuya, toz veya sıvı ürün konulacaksa ürünün kendi ambalajı olmalı ve ürün kutuya doğrudan temas etmemelidir.

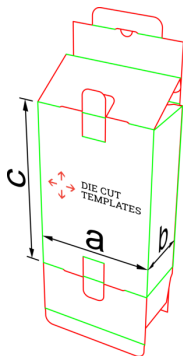
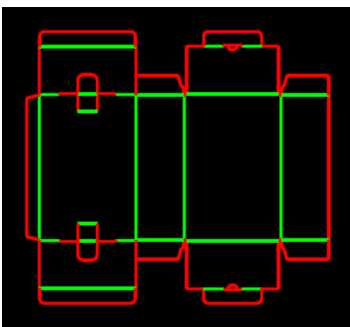

Kartonlar [↗](#)

İlaç tipi kutular | becf-10210 [↗](#)

+1 farklı çeşit

3D Mockup, Yerleştirme

Yapıştırılmalı

İlaç tipi kutu, çift kapaklı olması nedeniyle rahat ve kolay açılıp kapanma olanağı sunan kutu modelidir. İlaç, krem, parfüm gibi günlük hayatta sık kullanılan ürünler için idealdir. Medikal, sağlık, kozmetik ve güzellik sektörlerinde tercih edilir. Kullanıcıya yan kısmı yapışmış ve katlanmış şekilde ulaşır. Taban kilit kısmı manuel (elle) kapatılarak kullanıma hazır hale getirilir. Hem otomatik hem manuel dolun imkanı sağlar. İçine konulan ürünün hafif olması (maksimum 200 gr.) ve dökülecek özellikte olmaması gerekir. Eğer ilaç tipi kutuya, toz veya sıvı ürün konulacaksa ürünün kendi ambalajı olmalı ve ürün kutuya doğrudan temas etmemelidir.



Dip kilit kutu, manuel (elle) kurulumu yapılan kilit sistemli kutu modelidir.

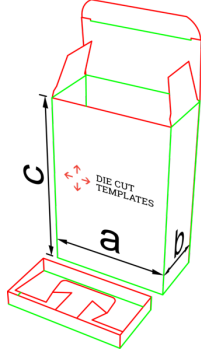
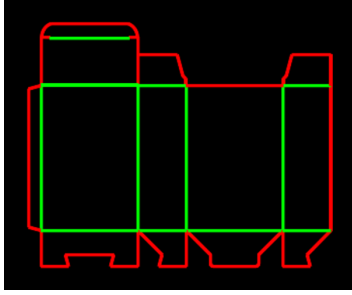

[Kartonlar](#)

[Dip kilit kutular | becf-10901](#)

+16 farklı çeşit

3D Mockup, Yerleştirme, Penceresi var

ECMA: A55.20.01.01 (A5520)

Yapıştırılmalı

Dip kilitli kutu, manuel (elle) kurumu yapılan kilit sistemli kutu modelidir. Hafif ürüne sahip tüm sektörlerde kullanılır. İçine konulan ürünün hafif olması (maksimum 250 gr.) ve dökülecek özellikte olmaması gerekir. Eğer dip kilitli kutuya toz veya sıvı ürün konulacaksa ürünün kendi ambalajı olmalı ve ürün kutuya doğrudan temas etmemelidir. Hem otomatik hem manuel dolum imkanı sağlar. Dip kilitli kutular, kullanıcıya yan kısmı yapışmış olarak ulaşır ve taban kilit kısmı manuel (elle) kapatılarak kullanıma hazır hale getirilir.

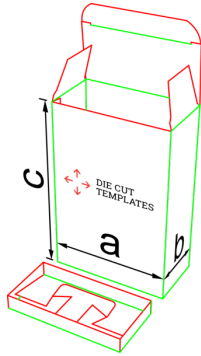
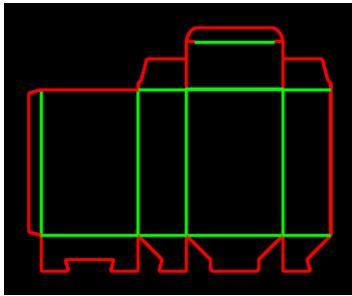

[Kartonlar](#)

[Dip kilit kutular | becf-10a01](#)

+15 farklı çeşit

3D Mockup, Yerleştirme

ECMA: A55.20.01.03 (A5520)

Yapıştırılmalı

Dip kilitli kutu, manuel (elle) kurumu yapılan kilit sistemli kutu modelidir. Hafif ürüne sahip tüm sektörlerde kullanılır. İçine konulan ürünün hafif olması (maksimum 250 gr.) ve dökülecek özellikte olmaması gerekir. Eğer dip kilitli kutuya toz veya sıvı ürün konulacaksa ürünün kendi ambalajı olmalı ve ürün kutuya doğrudan temas etmemelidir. Hem otomatik hem manuel dolum imkanı sağlar. Dip kilitli kutular, kullanıcıya yan kısmı yapışmış olarak ulaşır ve taban kilit kısmı manuel (elle) kapatılarak kullanıma hazır hale getirilir.

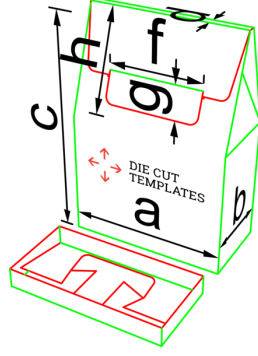
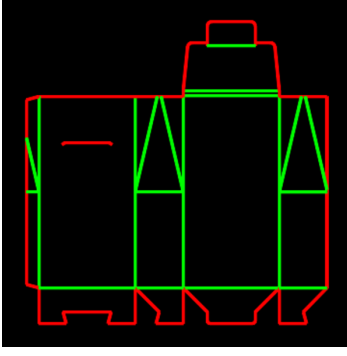

[Kartonlar](#)

[Dip kilit kutular | becf-10b01](#)

3D Mockup, Yerleştirme

ECMA: A55.75.01.03 (A5575)

Yapıştırılmalı

Dip kilitli kutu, manuel (elle) kurumu yapılan kilit sistemli kutu modelidir. Hafif ürüne sahip tüm sektörlerde kullanılır. İçine konulan ürünün hafif olması (maksimum 250 gr.) ve dökülecek özellikte olmaması gerekir. Eğer dip kilitli kutuya toz veya sıvı ürün konulacaksa ürünün kendi ambalajı olmalı ve ürün kutuya doğrudan temas etmemelidir. Hem otomatik hem manuel dolum imkanı sağlar. Dip kilitli kutular, kullanıcıya yan kısmı yapışmış olarak ulaşır ve taban kilit kısmı manuel (elle) kapatılarak kullanıma hazır hale getirilir.

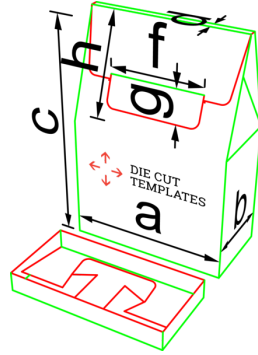
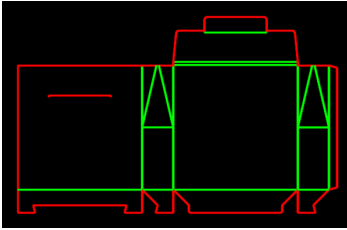

[Kartonlar](#)

[Dip kilit kutular | becf-10b03](#)

3D Mockup, Yerleştirme

ECMA: A55.75.01.03 (A5575)

Yapıştırılmalı

Dip kilitli kutu, manuel (elle) kurumu yapılan kilit sistemli kutu modelidir. Hafif ürüne sahip tüm sektörlerde kullanılır. İçine konulan ürünün hafif olması (maksimum 250 gr.) ve dökülecek özellikte olmaması gerekir. Eğer dip kilitli kutuya toz veya sıvı ürün konulacaksa ürünün kendi ambalajı olmalı ve ürün kutuya doğrudan temas etmemelidir. Hem otomatik hem manuel dolum imkanı sağlar. Dip kilitli kutular, kullanıcıya yan kısmı yapışmış olarak ulaşır ve taban kilit kısmı manuel (elle) kapatılarak kullanıma hazır hale getirilir.

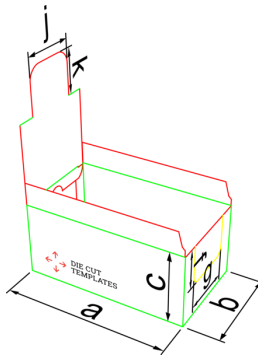
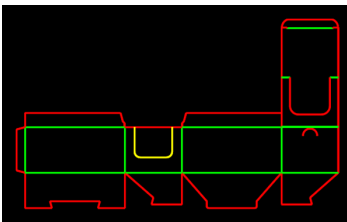

[Kartonlar](#)

[Dip kilit kutular | becf-12e01](#)

+35 farklı çeşit

3D Mockup, Yerleştirme

ECMA: A55.20.01.04.35.42

Yapıştırılmalı

Dip kilit yapıştırılmalı kutu, tabanı yapıştırılmış ve katlanmış şekilde kullanıcıya ulaşan ve açıldığında otomatik olarak kurulan kutu modelidir. Hızlı kurulum avantajı ve hem otomatik hem manuel dolum imkanı sağlar. Dip kilit yapıştırılmalı kutu, daha ağır ürünleri taşıma imkanı sunar. İçine koyulan ürünün maksimum 1 kg. olması ve dökülecek özellikte olmaması gerekir. Eğer dip yapıştırılmalı kutuya toz veya sıvı ürün konulacaksa ürünün kendi ambalajı olmalı ve ürün kutuya doğrudan temas etmemelidir. Dip kilit yapıştırılmalı kutular, özellikle kozmetik, güzellik, sağlık, medikal, gıda ve oyuncak sektörlerinde tercih edilir.

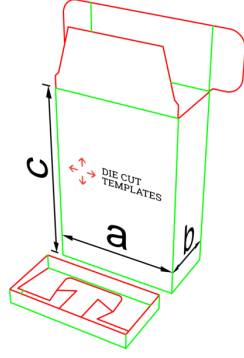
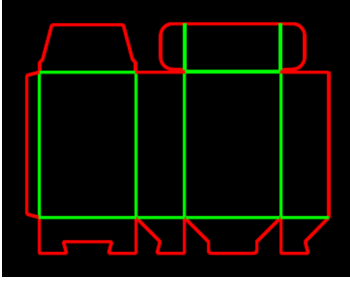

[Kartonlar](#)

**Dip kilit kutular | becf-10912**

3D Mockup, Yerleştirme

ECMA: A55.40.01.03 (A5540)

Yapıştırılmalı

Dip kilitli kutu, manuel (elle) kurumu yapılan kilit sistemli kutu modelidir. Hafif ürüne sahip tüm sektörlerde kullanılır. İçine konulan ürünün hafif olması (maksimum 250 gr.) ve dökülecek özellikte olmaması gerekir. Eğer dip kilitli kutuya toz veya sıvı ürün konulacaksa ürünün kendi ambalajı olmalı ve ürün kutuya doğrudan temas etmemelidir. Hem otomatik hem manuel dolum imkanı sağlar. Dip kilitli kutular, kullanıcıya yan kısmı yapışmış olarak ulaşır ve taban kilit kısmı manuel (elle) kapatılarak kullanıma hazır hale getirilir.

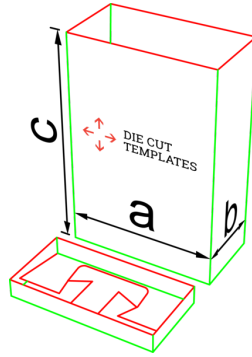
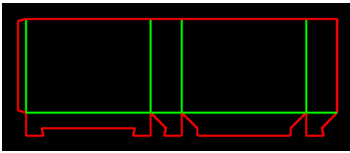

[Kartonlar](#)

**Dip kilit kutular | becf-10911**

3D Mockup, Yerleştirme

ECMA: A55.01.01.00 (A5501)

Yapıştırılmalı

Dip kilitli kutu, manuel (elle) kurumu yapılan kilit sistemli kutu modelidir. Hafif ürüne sahip tüm sektörlerde kullanılır. İçine konulan ürünün hafif olması (maksimum 250 gr.) ve dökülecek özellikte olmaması gerekir. Eğer dip kilitli kutuya toz veya sıvı ürün konulacaksa ürünün kendi ambalajı olmalı ve ürün kutuya doğrudan temas etmemelidir. Hem otomatik hem manuel dolum imkanı sağlar. Dip kilitli kutular, kullanıcıya yan kısmı yapışmış olarak ulaşır ve taban kilit kısmı manuel (elle) kapatılarak kullanıma hazır hale getirilir.

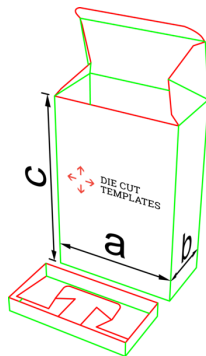
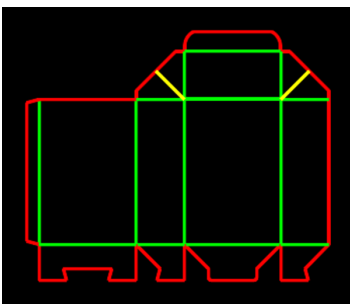

[Kartonlar](#)

**Dip kilit kutular | becf-10914**

+2 farklı çeşit

3D Mockup, Yerleştirme

ECMA: A55.46.01.03 (A5546)

Yapıştırılmalı

Dip kilitli kutu, manuel (elle) kurumu yapılan kilit sistemli kutu modelidir. Hafif ürüne sahip tüm sektörlerde kullanılır. İçine konulan ürünün hafif olması (maksimum 250 gr.) ve dökülecek özellikte olmaması gerekir. Eğer dip kilitli kutuya toz veya sıvı ürün konulacaksa ürünün kendi ambalajı olmalı ve ürün kutuya doğrudan temas etmemelidir. Hem otomatik hem manuel dolum imkanı sağlar. Dip kilitli kutular, kullanıcıya yan kısmı yapışmış olarak ulaşır ve taban kilit kısmı manuel (elle) kapatılarak kullanıma hazır hale getirilir.

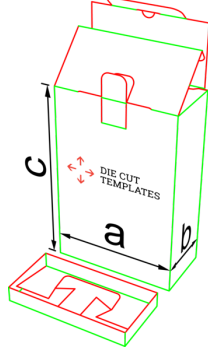
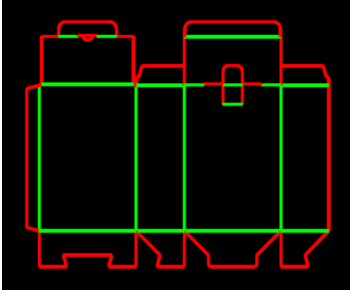

[Kartonlar](#)

[Dip kilit kutular | becf-10915](#)

+1 farklı çeşit

3D Mockup, Yerleştirme

ECMA: A55.20.01.01.32.33 (A5520)

Yapıştırılmalı

Dip kilitli kutu, manuel (elle) kurumu yapılan kilit sistemli kutu modelidir. Hafif ürüne sahip tüm sektörlerde kullanılır. İçine konulan ürünün hafif olması (maksimum 250 gr.) ve dökülecek özellikte olmaması gerekir. Eğer dip kilitli kutuya toz veya sıvı ürün konulacaksa ürünün kendi ambalajı olmalı ve ürün kutuya doğrudan temas etmemelidir. Hem otomatik hem manuel dolum imkanı sağlar. Dip kilitli kutular, kullanıcıya yan kısmı yapışmış olarak ulaşır ve taban kilit kısmı manuel (elle) kapatılarak kullanıma hazır hale getirilir.

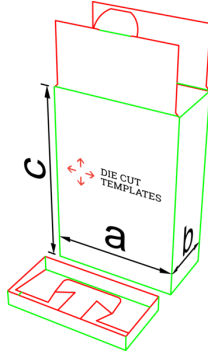
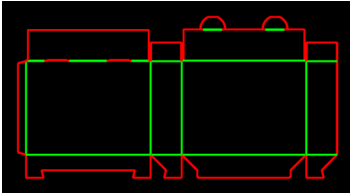

[Kartonlar](#)

[Dip kilit kutular | becf-10917](#)

3D Mockup, Yerleştirme

ECMA: A55.10.01.03.32 (A5510)

Yapıştırılmalı

Dip kilitli kutu, manuel (elle) kurumu yapılan kilit sistemli kutu modelidir. Hafif ürüne sahip tüm sektörlerde kullanılır. İçine konulan ürünün hafif olması (maksimum 250 gr.) ve dökülecek özellikte olmaması gerekir. Eğer dip kilitli kutuya toz veya sıvı ürün konulacaksa ürünün kendi ambalajı olmalı ve ürün kutuya doğrudan temas etmemelidir. Hem otomatik hem manuel dolum imkanı sağlar. Dip kilitli kutular, kullanıcıya yan kısmı yapışmış olarak ulaşır ve taban kilit kısmı manuel (elle) kapatılarak kullanıma hazır hale getirilir.

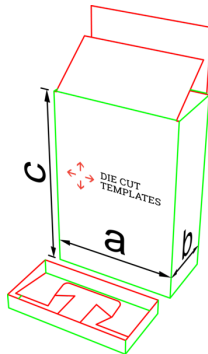
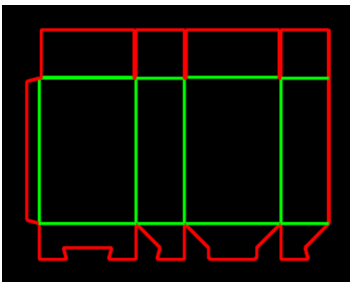

[Kartonlar](#)

[Dip kilit kutular | becf-10918](#)

3D Mockup, Yerleştirme

ECMA: A55.10.01.03 (A5510)

Yapıştırılmalı

Dip kilitli kutu, manuel (elle) kurumu yapılan kilit sistemli kutu modelidir. Hafif ürüne sahip tüm sektörlerde kullanılır. İçine konulan ürünün hafif olması (maksimum 250 gr.) ve dökülecek özellikte olmaması gerekir. Eğer dip kilitli kutuya toz veya sıvı ürün konulacaksa ürünün kendi ambalajı olmalı ve ürün kutuya doğrudan temas etmemelidir. Hem otomatik hem manuel dolum imkanı sağlar. Dip kilitli kutular, kullanıcıya yan kısmı yapışmış olarak ulaşır ve taban kilit kısmı manuel (elle) kapatılarak kullanıma hazır hale getirilir.



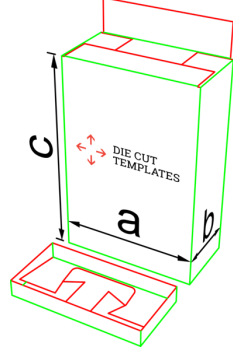
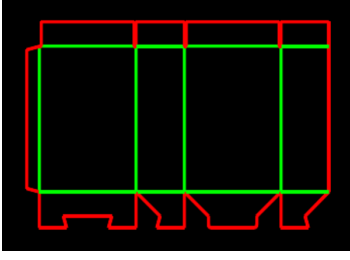

**Kartonlar**

**Dip kilit kutular | becf-10919**

3D Mockup, Yerleştirme

ECMA: A55.12.01.03 (A5512)

Yapıştırılmalı

Dip kilitli kutu, manuel (elle) kurumu yapılan kilit sistemli kutu modelidir. Hafif ürüne sahip tüm sektörlerde kullanılır. İçine konulan ürünün hafif olması (maksimum 250 gr.) ve dökülecek özellikte olmaması gerekir. Eğer dip kilitli kutuya toz veya sıvı ürün konulacaksa ürünün kendi ambalajı olmalı ve ürün kutuya doğrudan temas etmemelidir. Hem otomatik hem manuel dolum imkanı sağlar. Dip kilitli kutular, kullanıcıya yan kısmı yapışmış olarak ulaşır ve taban kilit kısmı manuel (elle) kapatılarak kullanıma hazır hale getirilir.

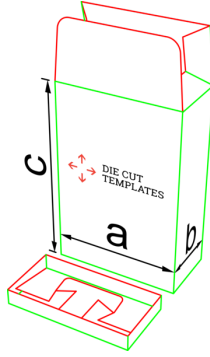
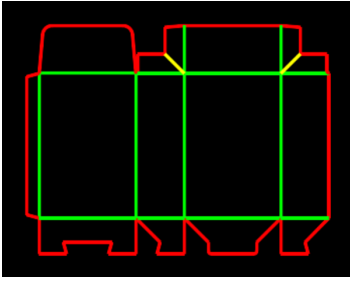

**Kartonlar**

**Dip kilit kutular | becf-10913**

3D Mockup, Yerleştirme

ECMA: A55.45.01.01 (A5545)

Yapıştırılmalı

Dip kilitli kutu, manuel (elle) kurumu yapılan kilit sistemli kutu modelidir. Hafif ürüne sahip tüm sektörlerde kullanılır. İçine konulan ürünün hafif olması (maksimum 250 gr.) ve dökülecek özellikte olmaması gerekir. Eğer dip kilitli kutuya toz veya sıvı ürün konulacaksa ürünün kendi ambalajı olmalı ve ürün kutuya doğrudan temas etmemelidir. Hem otomatik hem manuel dolum imkanı sağlar. Dip kilitli kutular, kullanıcıya yan kısmı yapışmış olarak ulaşır ve taban kilit kısmı manuel (elle) kapatılarak kullanıma hazır hale getirilir.

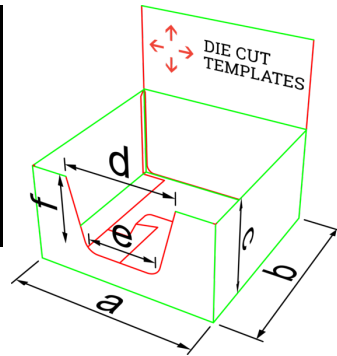
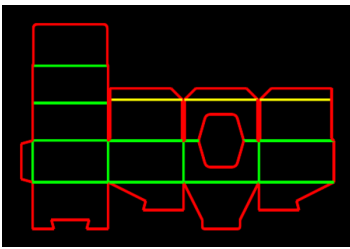

**Kartonlar**

**Dip kilit kutular | becf-10a11**

3D Mockup, Yerleştirme

ECMA: A55.20.01.01.35.41

Yapıştırılmalı

Dip kilitli kutu, manuel (elle) kurumu yapılan kilit sistemli kutu modelidir. Hafif ürüne sahip tüm sektörlerde kullanılır. İçine konulan ürünün hafif olması (maksimum 250 gr.) ve dökülecek özellikte olmaması gerekir. Eğer dip kilitli kutuya toz veya sıvı ürün konulacaksa ürünün kendi ambalajı olmalı ve ürün kutuya doğrudan temas etmemelidir. Hem otomatik hem manuel dolum imkanı sağlar. Dip kilitli kutular, kullanıcıya yan kısmı yapışmış olarak ulaşır ve taban kilit kısmı manuel (elle) kapatılarak kullanıma hazır hale getirilir.

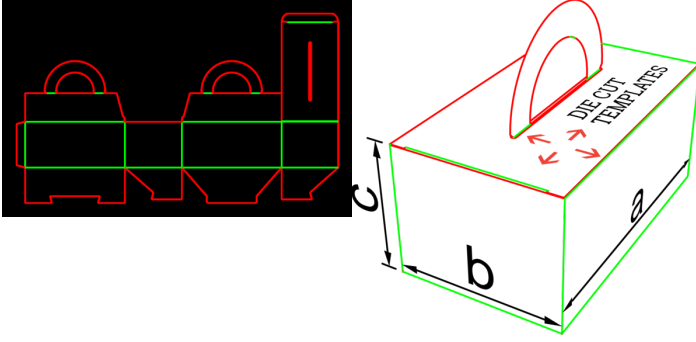

Kartonlar [↗](#)

Dip kilit kutular | becf-10e01 [↗](#)

+11 farklı çeşit

3D Mockup, Yerleştirme

ECMA: A55.20.03.04.83

Yapıştırılmalı

Dip kilit yapıştırılmalı kutu, tabanı yapıştırılmış ve katlanmış şekilde kullanıcıya ulaşan ve açıldığında otomatik olarak kurulan kutu modelidir. Hızlı kurulum avantajı ve hem otomatik hem manuel dolum imkanı sağlar. Dip kilit yapıştırılmalı kutu, daha ağır ürünleri taşıma imkanı sunar. İçine koyulan ürünün maksimum 1 kg. olması ve dökülecek özellikte olmaması gerekir. Eğer dip yapıştırılmalı kutuya toz veya sıvı ürün konulacaksa ürünün kendi ambalajı olmalı ve ürün kutuya doğrudan temas etmemelidir. Dip kilit yapıştırılmalı kutular, özellikle kozmetik, güzellik, sağlık, medikal, gıda ve oyuncak sektörlerinde tercih edilir.

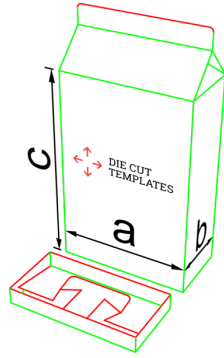
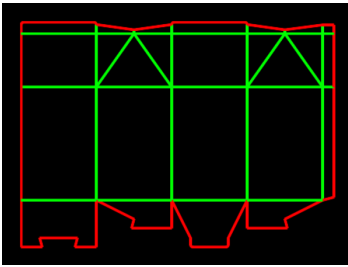

Kartonlar [↗](#)

Dip kilit kutular | becf-10b05 [↗](#)

3D Mockup, Yerleştirme

Yapıştırılmalı

Dip kilitli kutu, manuel (elle) kurumu yapılan kilit sistemli kutu modelidir. Hafif ürüne sahip tüm sektörlerde kullanılır. İçine konulan ürünün hafif olması (maksimum 250 gr.) ve dökülecek özellikte olmaması gerekir. Eğer dip kilitli kutuya toz veya sıvı ürün konulacaksa ürünün kendi ambalajı olmalı ve ürün kutuya doğrudan temas etmemelidir. Hem otomatik hem manuel dolum imkanı sağlar. Dip kilitli kutular, kullanıcıya yan kısmı yapışmış olarak ulaşır ve taban kilit kısmı manuel (elle) kapatılarak kullanıma hazır hale getirilir.

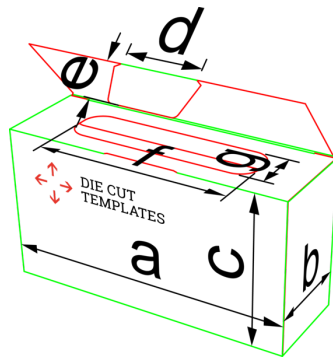
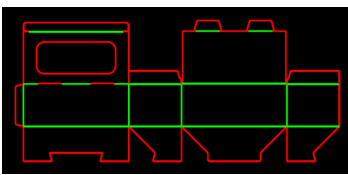

Kartonlar [↗](#)

Dip kilit kutular | becf-1091c [↗](#)

3D Mockup, Yerleştirme

Yapıştırılmalı

Dip kilitli kutu, manuel (elle) kurumu yapılan kilit sistemli kutu modelidir. Hafif ürüne sahip tüm sektörlerde kullanılır. İçine konulan ürünün hafif olması (maksimum 250 gr.) ve dökülecek özellikte olmaması gerekir. Eğer dip kilitli kutuya toz veya sıvı ürün konulacaksa ürünün kendi ambalajı olmalı ve ürün kutuya doğrudan temas etmemelidir. Hem otomatik hem manuel dolum imkanı sağlar. Dip kilitli kutular, kullanıcıya yan kısmı yapışmış olarak ulaşır ve taban kilit kısmı manuel (elle) kapatılarak kullanıma hazır hale getirilir.

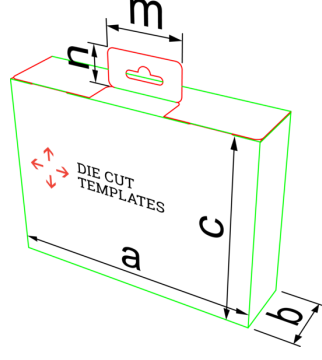
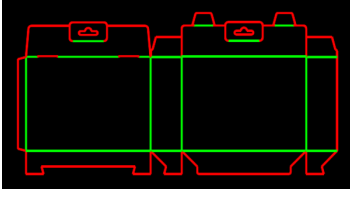

Kartonlar [↗](#)

Dip kilit kutular | becf-1091d [↗](#)

3D Mockup, Yerleştirme

Yapıştırılmalı

Dip kilitli kutu, manuel (elle) kurumu yapılan kilit sistemli kutu modelidir. Hafif ürüne sahip tüm sektörlerde kullanılır. İçine konulan ürünün hafif olması (maksimum 250 gr.) ve dökülecek özellikte olmaması gerekir. Eğer dip kilitli kutuya toz veya sıvı ürün konulacaksa ürünün kendi ambalajı olmalı ve ürün kutuya doğrudan temas etmemelidir. Hem otomatik hem manuel dolun imkanı sağlar. Dip kilitli kutular, kullanıcıya yan kısmı yapışmış olarak ulaşır ve taban kilit kısmı manuel (elle) kapatılarak kullanıma hazır hale getirilir.



Dip kilit yapıştırırmalı kutu, tabanı yapıştırılmış ve katlanmış şekilde kullanıcıya ulaşan ve açıldığında otomatik olarak kurulan kutu modelidir.

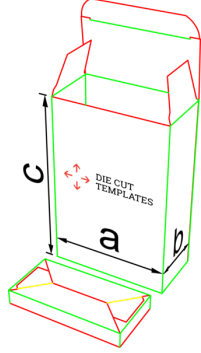
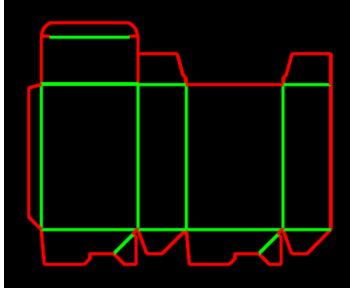

**Kartonlar** [↗](#)

**Dip kilit yapıştırırmalı kutular | becf-11001** [↗](#)

+15 farklı çeşit

3D Mockup, Yerleştirme, Penceresi var

ECMA: A60.20.00.01 (A6020)

Yapıştırırmalı

Dip kilit yapıştırırmalı kutu, tabanı yapıştırılmış ve katlanmış şekilde kullanıcıya ulaşan ve açıldığında otomatik olarak kurulan kutu modelidir. Hızlı kurulum avantajı ve hem otomatik hem manuel dolun imkanı sağlar. Dip kilit yapıştırırmalı kutu, daha ağır ürünleri taşıma imkanı sunar. İçine koyulan ürünün maksimum 1 kg. olması ve dökülecek özellikte olmaması gerekir. Eğer dip yapıştırırmalı kutuya toz veya sıvı ürün konulacaksa ürünün kendi ambalajı olmalı ve ürün kutuya doğrudan temas etmemelidir. Dip kilit yapıştırırmalı kutular, özellikle kozmetik, güzellik, sağlık, medikal, gıda ve oyuncak sektörlerinde tercih edilir.

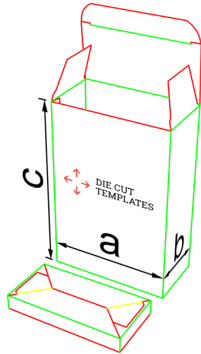
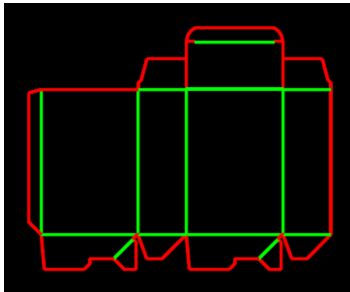

**Kartonlar** [↗](#)

**Dip kilit yapıştırırmalı kutular | becf-11101** [↗](#)

+15 farklı çeşit

3D Mockup, Yerleştirme

ECMA: A60.20.00.03 (A6020)

Yapıştırırmalı

Dip kilit yapıştırırmalı kutu, tabanı yapıştırılmış ve katlanmış şekilde kullanıcıya ulaşan ve açıldığında otomatik olarak kurulan kutu modelidir. Hızlı kurulum avantajı ve hem otomatik hem manuel dolun imkanı sağlar. Dip kilit yapıştırırmalı kutu, daha ağır ürünleri taşıma imkanı sunar. İçine koyulan ürünün maksimum 1 kg. olması ve dökülecek özellikte olmaması gerekir. Eğer dip yapıştırırmalı kutuya toz veya sıvı ürün konulacaksa ürünün kendi ambalajı olmalı ve ürün kutuya doğrudan temas etmemelidir. Dip kilit yapıştırırmalı kutular, özellikle kozmetik, güzellik, sağlık, medikal, gıda ve oyuncak sektörlerinde tercih edilir.

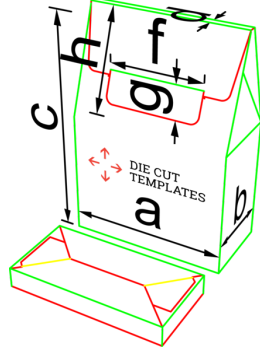
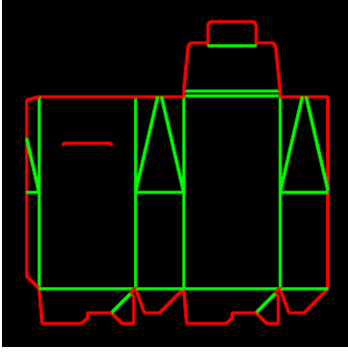

Kartonlar [↗](#)

Dip kilit yapıştırılmalı kutular | becf-10b02 [↗](#)

3D Mockup, Yerleştirme

ECMA: A60.75.00.03 (A6075)

Yapıştırılmalı

Dip kilit yapıştırılmalı kutu, tabanı yapıştırılmış ve katlanmış şekilde kullanıcıya ulaşan ve açıldığında otomatik olarak kurulan kutu modelidir. Hızlı kurulum avantajı ve hem otomatik hem manuel dolum imkanı sağlar. Dip kilit yapıştırılmalı kutu, daha ağır ürünleri taşıma imkanı sunar. İçine koyulan ürünün maksimum 1 kg. olması ve dökülecek özellikte olmaması gerekir. Eğer dip yapıştırılmalı kutuya toz veya sıvı ürün konulacaksa ürünün kendi ambalajı olmalı ve ürün kutuya doğrudan temas etmemelidir. Dip kilit yapıştırılmalı kutular, özellikle kozmetik, güzellik, sağlık, medikal, gıda ve oyuncak sektörlerinde tercih edilir.

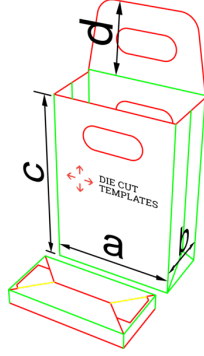
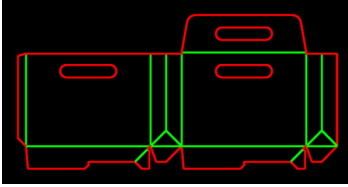

Kartonlar [↗](#)

Dip kilit yapıştırılmalı kutular | becf-10b04 [↗](#)

3D Mockup, Yerleştirme

ECMA: A60.75.00.03 (A6075)

Yapıştırılmalı

Dip kilit yapıştırılmalı kutu, tabanı yapıştırılmış ve katlanmış şekilde kullanıcıya ulaşan ve açıldığında otomatik olarak kurulan kutu modelidir. Hızlı kurulum avantajı ve hem otomatik hem manuel dolum imkanı sağlar. Dip kilit yapıştırılmalı kutu, daha ağır ürünleri taşıma imkanı sunar. İçine koyulan ürünün maksimum 1 kg. olması ve dökülecek özellikte olmaması gerekir. Eğer dip yapıştırılmalı kutuya toz veya sıvı ürün konulacaksa ürünün kendi ambalajı olmalı ve ürün kutuya doğrudan temas etmemelidir. Dip kilit yapıştırılmalı kutular, özellikle kozmetik, güzellik, sağlık, medikal, gıda ve oyuncak sektörlerinde tercih edilir.

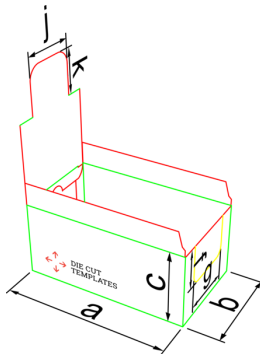
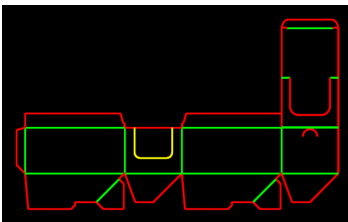

Kartonlar [↗](#)

Dip kilit yapıştırılmalı kutular | becf-12d01 [↗](#)

+35 farklı çeşit

3D Mockup, Yerleştirme

ECMA: A60.20.00.04.35.42

Yapıştırılmalı

Dip kilit yapıştırılmalı kutu, tabanı yapıştırılmış ve katlanmış şekilde kullanıcıya ulaşan ve açıldığında otomatik olarak kurulan kutu modelidir. Hızlı kurulum avantajı ve hem otomatik hem manuel dolum imkanı sağlar. Dip kilit yapıştırılmalı kutu, daha ağır ürünleri taşıma imkanı sunar. İçine koyulan ürünün maksimum 1 kg. olması ve dökülecek özellikte olmaması gerekir. Eğer dip yapıştırılmalı kutuya toz veya sıvı ürün konulacaksa ürünün kendi ambalajı olmalı ve ürün kutuya doğrudan temas etmemelidir. Dip kilit yapıştırılmalı kutular, özellikle kozmetik, güzellik, sağlık, medikal, gıda ve oyuncak sektörlerinde tercih edilir.

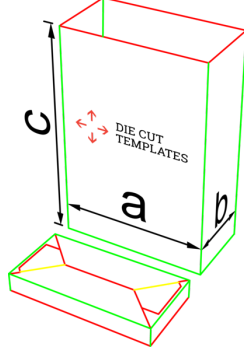
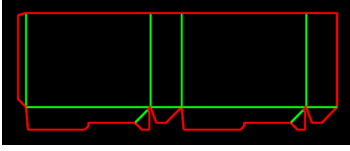

Kartonlar [↗](#)

Dip kilit yapıştırırmalı kutular | becf-11011 [↗](#)

3D Mockup, Yerleştirme

ECMA: A60.01.00.00 (A6001)

Yapıştırırmalı

Dip kilit yapıştırırmalı kutu, tabanı yapıştırılmış ve katlanmış şekilde kullanıcıya ulaşan ve açıldığında otomatik olarak kurulan kutu modelidir. Hızlı kurulum avantajı ve hem otomatik hem manuel dolun imkanı sağlar. Dip kilit yapıştırırmalı kutu, daha ağır ürünleri taşıma imkanı sunar. İçine koyulan ürünün maksimum 1 kg. olması ve dökülecek özellikte olmaması gerekir. Eğer dip yapıştırırmalı kutuya toz veya sıvı ürün konulacaksa ürünün kendi ambalajı olmalı ve ürün kutuya doğrudan temas etmemelidir. Dip kilit yapıştırırmalı kutular, özellikle kozmetik, güzellik, sağlık, medikal, gıda ve oyuncak sektörlerinde tercih edilir.

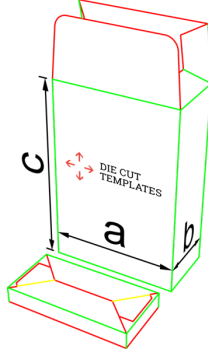
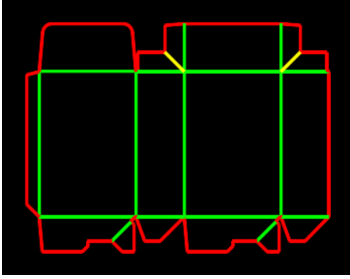

Kartonlar [↗](#)

Dip kilit yapıştırırmalı kutular | becf-11013 [↗](#)

3D Mockup, Yerleştirme

ECMA: A60.45.00.01 (A6045)

Yapıştırırmalı

Dip kilit yapıştırırmalı kutu, tabanı yapıştırılmış ve katlanmış şekilde kullanıcıya ulaşan ve açıldığında otomatik olarak kurulan kutu modelidir. Hızlı kurulum avantajı ve hem otomatik hem manuel dolun imkanı sağlar. Dip kilit yapıştırırmalı kutu, daha ağır ürünleri taşıma imkanı sunar. İçine koyulan ürünün maksimum 1 kg. olması ve dökülecek özellikte olmaması gerekir. Eğer dip yapıştırırmalı kutuya toz veya sıvı ürün konulacaksa ürünün kendi ambalajı olmalı ve ürün kutuya doğrudan temas etmemelidir. Dip kilit yapıştırırmalı kutular, özellikle kozmetik, güzellik, sağlık, medikal, gıda ve oyuncak sektörlerinde tercih edilir.

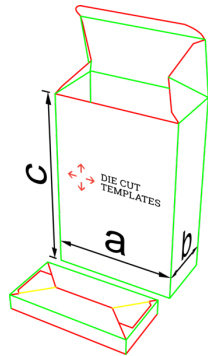
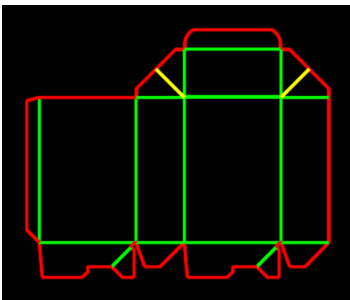

Kartonlar [↗](#)

Dip kilit yapıştırırmalı kutular | becf-11014 [↗](#)

+2 farklı çeşit

3D Mockup, Yerleştirme

ECMA: A60.46.00.01 (A6046)

Yapıştırırmalı

Dip kilit yapıştırırmalı kutu, tabanı yapıştırılmış ve katlanmış şekilde kullanıcıya ulaşan ve açıldığında otomatik olarak kurulan kutu modelidir. Hızlı kurulum avantajı ve hem otomatik hem manuel dolun imkanı sağlar. Dip kilit yapıştırırmalı kutu, daha ağır ürünleri taşıma imkanı sunar. İçine koyulan ürünün maksimum 1 kg. olması ve dökülecek özellikte olmaması gerekir. Eğer dip yapıştırırmalı kutuya toz veya sıvı ürün konulacaksa ürünün kendi ambalajı olmalı ve ürün kutuya doğrudan temas etmemelidir. Dip kilit yapıştırırmalı kutular, özellikle kozmetik, güzellik, sağlık, medikal, gıda ve oyuncak sektörlerinde tercih edilir.

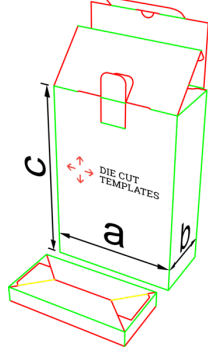
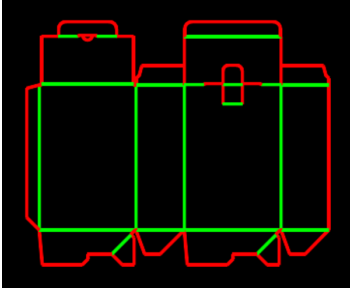

[Kartonlar](#)

[Dip kilit yapıştırılmalı kutular | becf-11015](#)

+1 farklı çeşit

3D Mockup, Yerleştirme

ECMA: A60.20.00.01.32.33 (A6020)

Yapıştırılmalı

Dip kilit yapıştırılmalı kutu, tabanı yapıştırılmış ve katlanmış şekilde kullanıcıya ulaşan ve açıldığında otomatik olarak kurulan kutu modelidir. Hızlı kurulum avantajı ve hem otomatik hem manuel dolun imkanı sağlar. Dip kilit yapıştırılmalı kutu, daha ağır ürünleri taşıma imkanı sunar. İçine koyulan ürünün maksimum 1 kg. olması ve dökülecek özellikte olmaması gerekir. Eğer dip yapıştırılmalı kutuya toz veya sıvı ürün konulacaksa ürünün kendi ambalajı olmalı ve ürün kutuya doğrudan temas etmemelidir. Dip kilit yapıştırılmalı kutular, özellikle kozmetik, güzellik, sağlık, medikal, gıda ve oyuncak sektörlerinde tercih edilir.

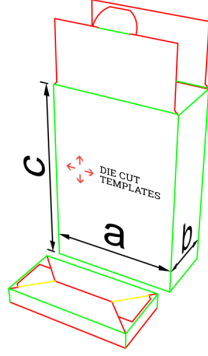
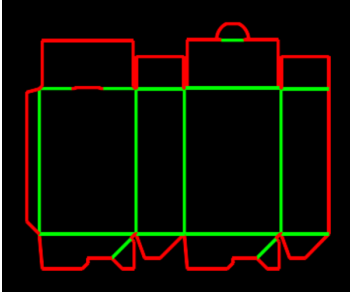

[Kartonlar](#)

[Dip kilit yapıştırılmalı kutular | becf-11017](#)

3D Mockup, Yerleştirme

ECMA: A60.10.00.03.32 (A6010)

Yapıştırılmalı

Dip kilit yapıştırılmalı kutu, tabanı yapıştırılmış ve katlanmış şekilde kullanıcıya ulaşan ve açıldığında otomatik olarak kurulan kutu modelidir. Hızlı kurulum avantajı ve hem otomatik hem manuel dolun imkanı sağlar. Dip kilit yapıştırılmalı kutu, daha ağır ürünleri taşıma imkanı sunar. İçine koyulan ürünün maksimum 1 kg. olması ve dökülecek özellikte olmaması gerekir. Eğer dip yapıştırılmalı kutuya toz veya sıvı ürün konulacaksa ürünün kendi ambalajı olmalı ve ürün kutuya doğrudan temas etmemelidir. Dip kilit yapıştırılmalı kutular, özellikle kozmetik, güzellik, sağlık, medikal, gıda ve oyuncak sektörlerinde tercih edilir.

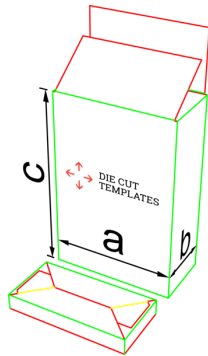
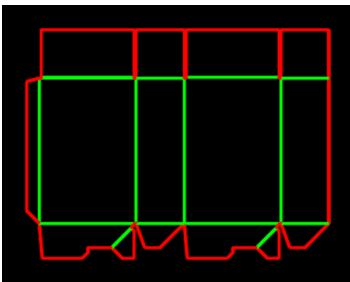

[Kartonlar](#)

[Dip kilit yapıştırılmalı kutular | becf-11018](#)

3D Mockup, Yerleştirme

ECMA: A60.10.00.03 (A6010)

Yapıştırılmalı

Dip kilit yapıştırılmalı kutu, tabanı yapıştırılmış ve katlanmış şekilde kullanıcıya ulaşan ve açıldığında otomatik olarak kurulan kutu modelidir. Hızlı kurulum avantajı ve hem otomatik hem manuel dolun imkanı sağlar. Dip kilit yapıştırılmalı kutu, daha ağır ürünleri taşıma imkanı sunar. İçine koyulan ürünün maksimum 1 kg. olması ve dökülecek özellikte olmaması gerekir. Eğer dip yapıştırılmalı kutuya toz veya sıvı ürün konulacaksa ürünün kendi ambalajı olmalı ve ürün kutuya doğrudan temas etmemelidir. Dip kilit yapıştırılmalı kutular, özellikle kozmetik, güzellik, sağlık, medikal, gıda ve oyuncak sektörlerinde tercih edilir.

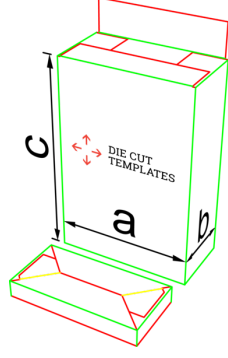
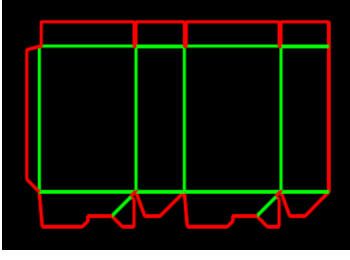

**Kartonlar**

**Dip kilit yapıştırılmalı kutular | becf-11019**

3D Mockup, Yerleştirme

ECMA: A60.12.00.03 (A6012)

Yapıştırılmalı

Dip kilit yapıştırılmalı kutu, tabanı yapıştırılmış ve katlanmış şekilde kullanıcıya ulaşan ve açıldığında otomatik olarak kurulan kutu modelidir. Hızlı kurulum avantajı ve hem otomatik hem manuel dolun imkanı sağlar. Dip kilit yapıştırılmalı kutu, daha ağır ürünleri taşıma imkanı sunar. İçine koyulan ürünün maksimum 1 kg. olması ve dökülecek özellikte olmaması gerekir. Eğer dip yapıştırılmalı kutuya toz veya sıvı ürün konulacaksa ürünün kendi ambalajı olmalı ve ürün kutuya doğrudan temas etmemelidir. Dip kilit yapıştırılmalı kutular, özellikle kozmetik, güzellik, sağlık, medikal, gıda ve oyuncak sektörlerinde tercih edilir.

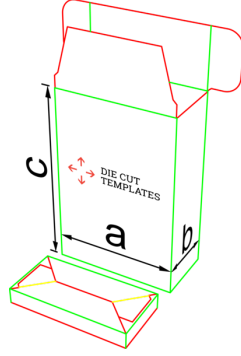
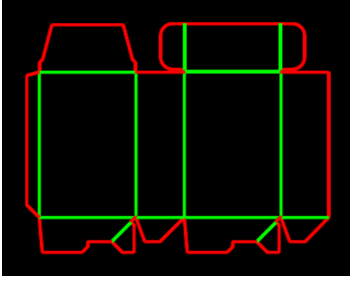

**Kartonlar**

**Dip kilit yapıştırılmalı kutular | becf-11012**

3D Mockup, Yerleştirme

ECMA: A60.40.00.03 (A6040)

Yapıştırılmalı

Dip kilit yapıştırılmalı kutu, tabanı yapıştırılmış ve katlanmış şekilde kullanıcıya ulaşan ve açıldığında otomatik olarak kurulan kutu modelidir. Hızlı kurulum avantajı ve hem otomatik hem manuel dolun imkanı sağlar. Dip kilit yapıştırılmalı kutu, daha ağır ürünleri taşıma imkanı sunar. İçine koyulan ürünün maksimum 1 kg. olması ve dökülecek özellikte olmaması gerekir. Eğer dip yapıştırılmalı kutuya toz veya sıvı ürün konulacaksa ürünün kendi ambalajı olmalı ve ürün kutuya doğrudan temas etmemelidir. Dip kilit yapıştırılmalı kutular, özellikle kozmetik, güzellik, sağlık, medikal, gıda ve oyuncak sektörlerinde tercih edilir.



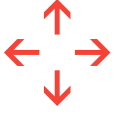

Tava tipi kutu, bal, reçel, konserve, içecek gibi cam kavanozda ve şişede sunulan ürünlerin içine konulduğu kutu modelidir.

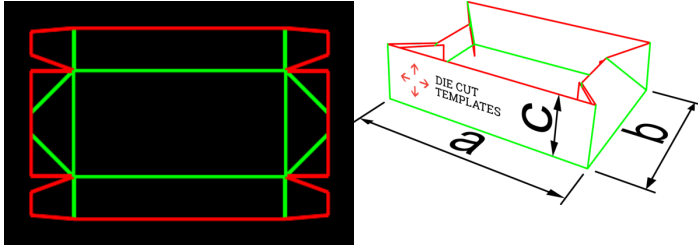

Kartonlar

Tava tipi kutular | becf-11a02

3D Mockup, Yerleştirme

ECMA: B40.22.00.00 (B4010)

Yapıştırma

Tava tipi kutu, bal, reçel, konserve, içecek gibi cam kavanozda ve şişede sunulan ürünlerin içine konulduğu kutu modelidir. Ürünler, tava tipi kutu içerisinde sergilenebilir, depolanabilir veya taşınabilir. Dört köşeden yapıştırılarak veya kilitlenerek kullanıma hazır hale gelen kutulardır. Yapıştırma tava tipi kutular, kullanıcıya hazır şekilde ulaşır. Kilitli tava tipi kutular ise kullanıcıya düz olarak teslim edilir ve kullanıcı tarafından kurulumu gerçekleştirilerek kullanıma hazır hale gelir. Çoğunlukla gıda sektöründe kullanılan tava tipi kutu, kavanoz kutu veya şişe kutu olarak da adlandırılır. Kapaklı olarak tekstil, teknoloji vb. farklı sektörlerde de (cep telefonu kutusu, elbise kutusu, kravat kutusu vb.) tercih edilmektedir.

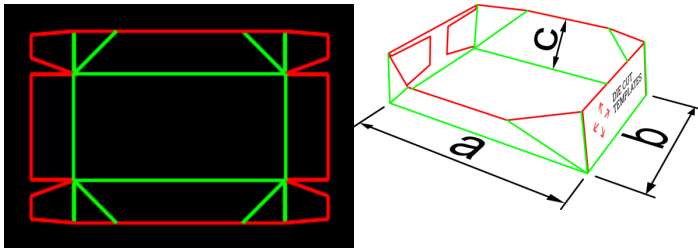

Kartonlar

Tava tipi kutular | becf-11a03

3D Mockup, Yerleştirme

ECMA: B40.24.00.00 (B4010)

Yapıştırma

Tava tipi kutu, bal, reçel, konserve, içecek gibi cam kavanozda ve şişede sunulan ürünlerin içine konulduğu kutu modelidir. Ürünler, tava tipi kutu içerisinde sergilenebilir, depolanabilir veya taşınabilir. Dört köşeden yapıştırılarak veya kilitlenerek kullanıma hazır hale gelen kutulardır. Yapıştırma tava tipi kutular, kullanıcıya hazır şekilde ulaşır. Kilitli tava tipi kutular ise kullanıcıya düz olarak teslim edilir ve kullanıcı tarafından kurulumu gerçekleştirilerek kullanıma hazır hale gelir. Çoğunlukla gıda sektöründe kullanılan tava tipi kutu, kavanoz kutu veya şişe kutu olarak da adlandırılır. Kapaklı olarak tekstil, teknoloji vb. farklı sektörlerde de (cep telefonu kutusu, elbise kutusu, kravat kutusu vb.) tercih edilmektedir.

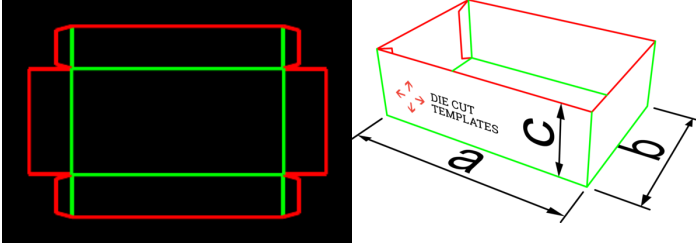

Kartonlar [↗](#)

Tava tipi kutular | becf-11a07 [↗](#)

3D Mockup, Yerleştirme

ECMA: B40.20.00.00 (B4010)

Yapıştırma

Tava tipi kutu, bal, reçel, konserve, içecek gibi cam kavanozda ve şişede sunulan ürünlerin içine konulduğu kutu modelidir. Ürünler, tava tipi kutu içerisinde sergilenebilir, depolanabilir veya taşınabilir. Dört köşeden yapıştırılarak veya kilitlenerek kullanıma hazır hale gelen kutulardır. Yapıştırma tava tipi kutular, kullanıcıya hazır şekilde ulaşır. Kilitli tava tipi kutular ise kullanıcıya düz olarak teslim edilir ve kullanıcı tarafından kurulumu gerçekleştirilerek kullanıma hazır hale gelir. Çoğunlukla gıda sektöründe kullanılan tava tipi kutu, kavanoz kutu veya şişe kutu olarak da adlandırılır. Kapaklı olarak tekstil, teknoloji vb. farklı sektörlerde de (cep telefonu kutusu, elbise kutusu, kravat kutusu vb.) tercih edilmektedir.

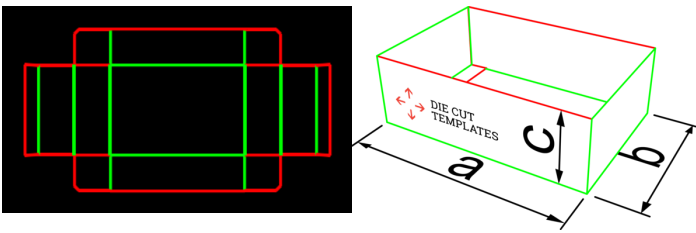

Kartonlar [↗](#)

Tava tipi kutular | becf-11a04 [↗](#)

3D Mockup, Yerleştirme

ECMA: B20.02.00.00

Yapıştırmasız

Tava tipi kutu, bal, reçel, konserve, içecek gibi cam kavanozda ve şişede sunulan ürünlerin içine konulduğu kutu modelidir. Ürünler, tava tipi kutu içerisinde sergilenebilir, depolanabilir veya taşınabilir. Dört köşeden yapıştırılarak veya kilitlenerek kullanıma hazır hale gelen kutulardır. Yapıştırma tava tipi kutular, kullanıcıya hazır şekilde ulaşır. Kilitli tava tipi kutular ise kullanıcıya düz olarak teslim edilir ve kullanıcı tarafından kurulumu gerçekleştirilerek kullanıma hazır hale gelir. Çoğunlukla gıda sektöründe kullanılan tava tipi kutu, kavanoz kutu veya şişe kutu olarak da adlandırılır. Kapaklı olarak tekstil, teknoloji vb. farklı sektörlerde de (cep telefonu kutusu, elbise kutusu, kravat kutusu vb.) tercih edilmektedir.

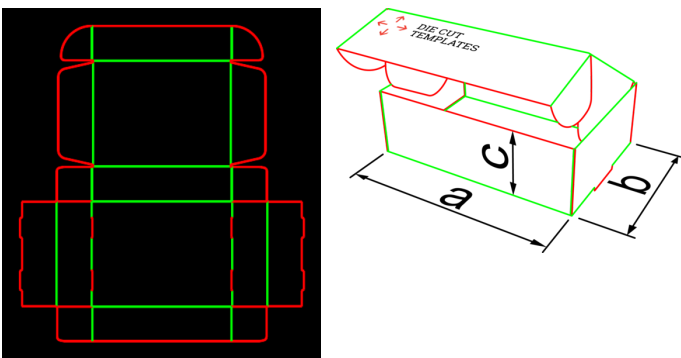

Kartonlar [↗](#)

Tava tipi kutular | becf-11701 [↗](#)

+2 farklı çeşit

3D Mockup, Yerleştirme, Penceresi var

ECMA: B20.01.00.53.B (B2153)

Yapıştırmasız

Tava tipi kutu, bal, reçel, konserve, içecek gibi cam kavanozda ve şişede sunulan ürünlerin içine konulduğu kutu modelidir. Ürünler, tava tipi kutu içerisinde sergilenebilir, depolanabilir veya taşınabilir. Dört köşeden yapıştırılarak veya kilitlenerek kullanıma hazır hale gelen kutulardır. Yapıştırma tava tipi kutular, kullanıcıya hazır şekilde ulaşır. Kilitli tava tipi kutular ise kullanıcıya düz olarak teslim edilir ve kullanıcı tarafından kurulumu gerçekleştirilerek kullanıma hazır hale gelir. Çoğunlukla gıda sektöründe kullanılan tava tipi kutu, kavanoz kutu veya şişe kutu olarak da adlandırılır. Kapaklı olarak tekstil, teknoloji vb. farklı sektörlerde de (cep telefonu kutusu, elbise kutusu, kravat kutusu vb.) tercih edilmektedir.

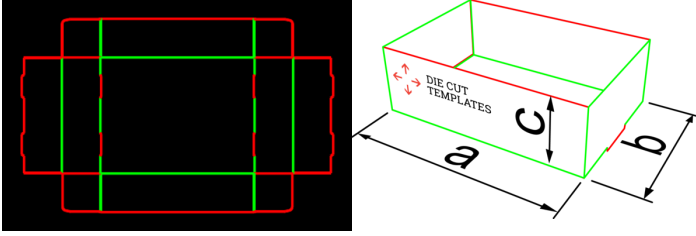

Kartonlar [↗](#)

Tava tipi kutular | becf-11a01 [↗](#)

3D Mockup, Yerleştirme

ECMA: B20.01.00.00 (D130)

Yapıştırmasız

Tava tipi kutu, bal, reçel, konserve, içecek gibi cam kavanozda ve şişede sunulan ürünlerin içine konulduğu kutu modelidir. Ürünler, tava tipi kutu içerisinde sergilenebilir, depolanabilir veya taşınabilir. Dört köşeden yapıştırılarak veya kilitlenerek kullanıma hazır hale gelen kutulardır. Yapıştırma tava tipi kutular, kullanıcıya hazır şekilde ulaşır. Kilitli tava tipi kutular ise kullanıcıya düz olarak teslim edilir ve kullanıcı tarafından kurulumu gerçekleştirilerek kullanıma hazır hale gelir. Çoğunlukla gıda sektöründe kullanılan tava tipi kutu, kavanoz kutu veya şişe kutu olarak da adlandırılır. Kapaklı olarak tekstil, teknoloji vb. farklı sektörlerde de (cep telefonu kutusu, elbise kutusu, kravat kutusu vb.) tercih edilmektedir.

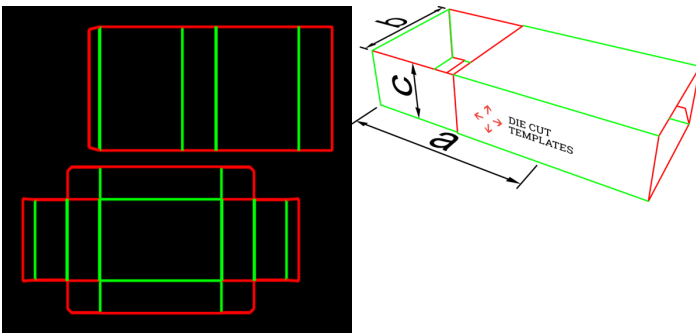

Kartonlar [↗](#)

Tava tipi kutular | becf-11a05 [↗](#)

3D Mockup, Yerleştirme, Penceresi var

ECMA: B20.02.00.00.A

Yapıştırılmalı

Tava tipi kutu, bal, reçel, konserve, içecek gibi cam kavanozda ve şişede sunulan ürünlerin içine konulduğu kutu modelidir. Ürünler, tava tipi kutu içerisinde sergilenebilir, depolanabilir veya taşınabilir. Dört köşeden yapıştırılarak veya kilitlenerek kullanıma hazır hale gelen kutulardır. Yapıştırma tava tipi kutular, kullanıcıya hazır şekilde ulaşır. Kilitli tava tipi kutular ise kullanıcıya düz olarak teslim edilir ve kullanıcı tarafından kurulumu gerçekleştirilerek kullanıma hazır hale gelir. Çoğunlukla gıda sektöründe kullanılan tava tipi kutu, kavanoz kutu veya şişe kutu olarak da adlandırılır. Kapaklı olarak tekstil, teknoloji vb. farklı sektörlerde de (cep telefonu kutusu, elbise kutusu, kravat kutusu vb.) tercih edilmektedir.

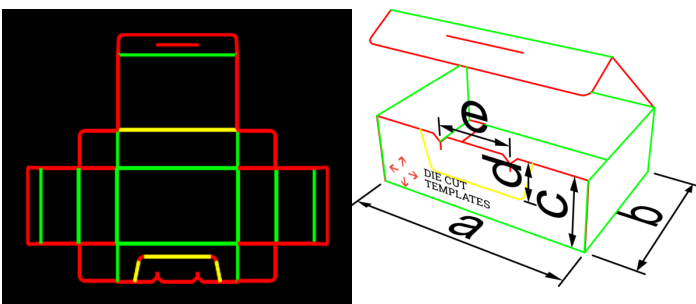

Kartonlar [↗](#)

Tava tipi kutular | becf-11a06 [↗](#)

3D Mockup, Yerleştirme, Penceresi var

ECMA: B20.02.00.50 (B2250)

Yapıştırmasız

Tava tipi kutu, bal, reçel, konserve, içecek gibi cam kavanozda ve şişede sunulan ürünlerin içine konulduğu kutu modelidir. Ürünler, tava tipi kutu içerisinde sergilenebilir, depolanabilir veya taşınabilir. Dört köşeden yapıştırılarak veya kilitlenerek kullanıma hazır hale gelen kutulardır. Yapıştırma tava tipi kutular, kullanıcıya hazır şekilde ulaşır. Kilitli tava tipi kutular ise kullanıcıya düz olarak teslim edilir ve kullanıcı tarafından kurulumu gerçekleştirilerek kullanıma hazır hale gelir. Çoğunlukla gıda sektöründe kullanılan tava tipi kutu, kavanoz kutu veya şişe kutu olarak da adlandırılır. Kapaklı olarak tekstil, teknoloji vb. farklı sektörlerde de (cep telefonu kutusu, elbise kutusu, kravat kutusu vb.) tercih edilmektedir.

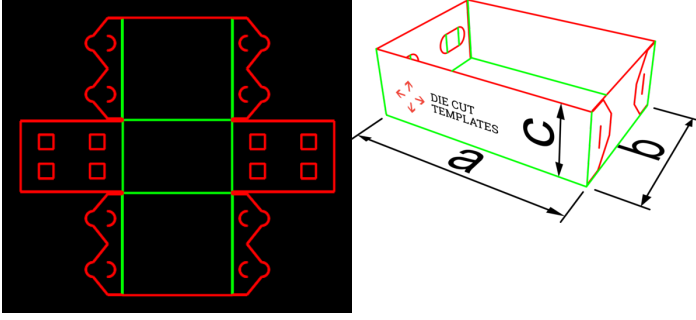

Kartonlar [↗](#)

Tava tipi kutular | becf-11a08 [↗](#)

3D Mockup, Yerleştirme

ECMA: B15.06.00.00.A

Yapıştırmasız

Tava tipi kutu, bal, reçel, konserve, içecek gibi cam kavanozda ve şişede sunulan ürünlerin içine konulduğu kutu modelidir. Ürünler, tava tipi kutu içerisinde sergilenebilir, depolanabilir veya taşınabilir. Dört köşeden yapıştırılarak veya kilitlenerek kullanıma hazır hale gelen kutulardır. Yapıştırma tava tipi kutular, kullanıcıya hazır şekilde ulaşır. Kilitli tava tipi kutular ise kullanıcıya düz olarak teslim edilir ve kullanıcı tarafından kurulumu gerçekleştirilerek kullanıma hazır hale gelir. Çoğunlukla gıda sektöründe kullanılan tava tipi kutu, kavanoz kutu veya şişe kutu olarak da adlandırılır. Kapaklı olarak tekstil, teknoloji vb. farklı sektörlerde de (cep telefonu kutusu, elbise kutusu, kravat kutusu vb.) tercih edilmektedir.

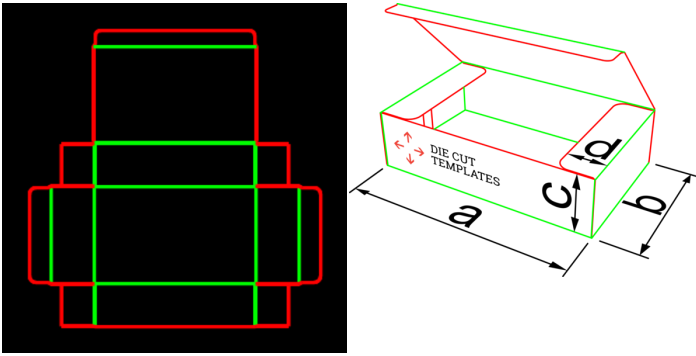

Kartonlar [↗](#)

Tava tipi kutular | becf-11a09 [↗](#)

3D Mockup, Yerleştirme, Penceresi var

ECMA: B40.20.82.50 (B4150)

Yapıştırma isteğe bağlı

Tava tipi kutu, bal, reçel, konserve, içecek gibi cam kavanozda ve şişede sunulan ürünlerin içine konulduğu kutu modelidir. Ürünler, tava tipi kutu içerisinde sergilenebilir, depolanabilir veya taşınabilir. Dört köşeden yapıştırılarak veya kilitlenerek kullanıma hazır hale gelen kutulardır. Yapıştırma tava tipi kutular, kullanıcıya hazır şekilde ulaşır. Kilitli tava tipi kutular ise kullanıcıya düz olarak teslim edilir ve kullanıcı tarafından kurulumu gerçekleştirilerek kullanıma hazır hale gelir. Çoğunlukla gıda sektöründe kullanılan tava tipi kutu, kavanoz kutu veya şişe kutu olarak da adlandırılır. Kapaklı olarak tekstil, teknoloji vb. farklı sektörlerde de (cep telefonu kutusu, elbise kutusu, kravat kutusu vb.) tercih edilmektedir.

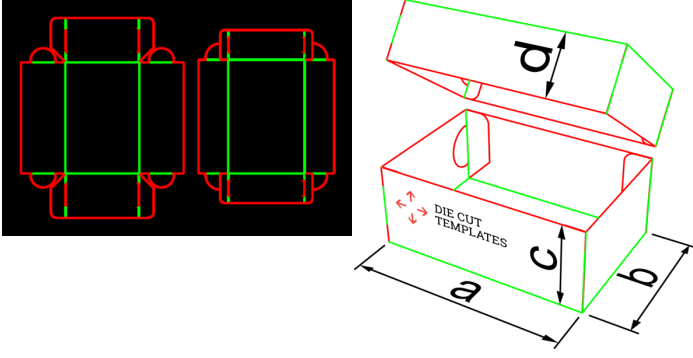

Kartonlar

Tava tipi kutular | becf-11a0a

3D Mockup, Yerleştirme, Penceresi var

ECMA: B15.06.00.00.B

Yapıştırmasız

Tava tipi kutu, bal, reçel, konserve, içecek gibi cam kavanozda ve şişede sunulan ürünlerin içine konulduğu kutu modelidir. Ürünler, tava tipi kutu içerisinde sergilenebilir, depolanabilir veya taşınabilir. Dört köşeden yapıştırılarak veya kilitlenerek kullanıma hazır hale gelen kutulardır. Yapıştırma tava tipi kutular, kullanıcıya hazır şekilde ulaşır. Kilitli tava tipi kutular ise kullanıcıya düz olarak teslim edilir ve kullanıcı tarafından kurulumu gerçekleştirilerek kullanıma hazır hale gelir. Çoğunlukla gıda sektöründe kullanılan tava tipi kutu, kavanoz kutu veya şişe kutu olarak da adlandırılır. Kapaklı olarak tekstil, teknoloji vb. farklı sektörlerde de (cep telefonu kutusu, elbise kutusu, kravat kutusu vb.) tercih edilmektedir.

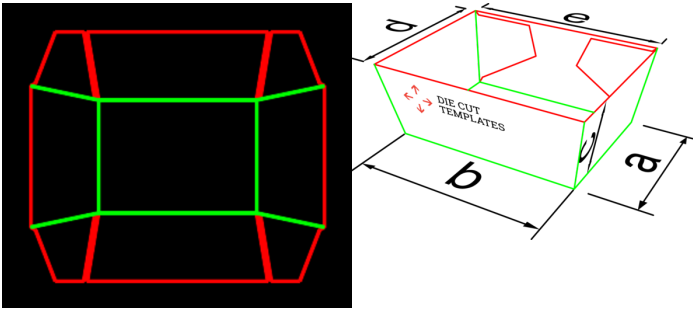

Kartonlar

Tava tipi kutular | becf-11a0b

3D Mockup, Yerleştirme

Yapıştırmalı

Tava tipi kutu, bal, reçel, konserve, içecek gibi cam kavanozda ve şişede sunulan ürünlerin içine konulduğu kutu modelidir. Ürünler, tava tipi kutu içerisinde sergilenebilir, depolanabilir veya taşınabilir. Dört köşeden yapıştırılarak veya kilitlenerek kullanıma hazır hale gelen kutulardır. Yapıştırma tava tipi kutular, kullanıcıya hazır şekilde ulaşır. Kilitli tava tipi kutular ise kullanıcıya düz olarak teslim edilir ve kullanıcı tarafından kurulumu gerçekleştirilerek kullanıma hazır hale gelir. Çoğunlukla gıda sektöründe kullanılan tava tipi kutu, kavanoz kutu veya şişe kutu olarak da adlandırılır. Kapaklı olarak tekstil, teknoloji vb. farklı sektörlerde de (cep telefonu kutusu, elbise kutusu, kravat kutusu vb.) tercih edilmektedir.

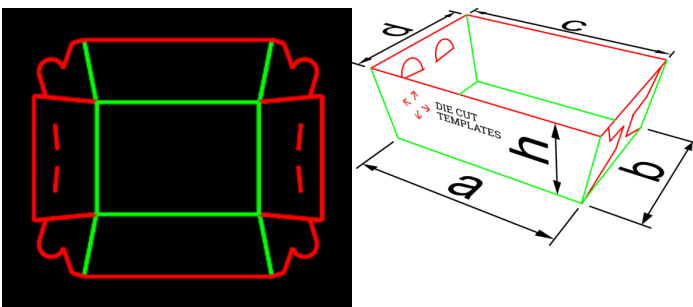

Kartonlar

Tava tipi kutular | becf-11a0c

3D Mockup, Yerleştirme

Yapıştırmasız

Tava tipi kutu, bal, reçel, konserve, içecek gibi cam kavanozda ve şişede sunulan ürünlerin içine konulduğu kutu modelidir. Ürünler, tava tipi kutu içerisinde sergilenebilir, depolanabilir veya taşınabilir. Dört köşeden yapıştırılarak veya kilitlenerek kullanıma hazır hale gelen kutulardır. Yapıştırma tava tipi kutular, kullanıcıya hazır şekilde ulaşır. Kilitli tava tipi kutular ise kullanıcıya düz olarak teslim edilir ve kullanıcı tarafından kurulumu gerçekleştirilerek kullanıma hazır hale gelir. Çoğunlukla gıda sektöründe kullanılan tava tipi kutu, kavanoz kutu veya şişe kutu olarak da adlandırılır. Kapaklı olarak tekstil, teknoloji vb. farklı sektörlerde de (cep telefonu kutusu, elbise kutusu, kravat kutusu vb.) tercih edilmektedir.

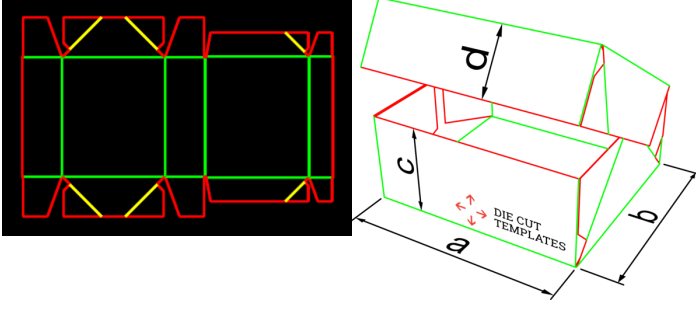

Kartonlar [↗](#)

Tava tipi kutular | becf-11a0e [↗](#)

3D Mockup, Yerleştirme

Yapıştırma

Tava tipi kutu, bal, reçel, konserve, içecek gibi cam kavanozda ve şişede sunulan ürünlerin içine konulduğu kutu modelidir. Ürünler, tava tipi kutu içerisinde sergilenebilir, depolanabilir veya taşınabilir. Dört köşeden yapıştırılarak veya kilitlenerek kullanıma hazır hale gelen kutulardır. Yapıştırma tava tipi kutular, kullanıcıya hazır şekilde ulaşır. Kilitli tava tipi kutular ise kullanıcıya düz olarak teslim edilir ve kullanıcı tarafından kurulumu gerçekleştirilerek kullanıma hazır hale gelir. Çoğunlukla gıda sektöründe kullanılan tava tipi kutu, kavanoz kutu veya şişe kutu olarak da adlandırılır. Kapaklı olarak tekstil, teknoloji vb. farklı sektörlerde de (cep telefonu kutusu, elbise kutusu, kravat kutusu vb.) tercih edilmektedir.

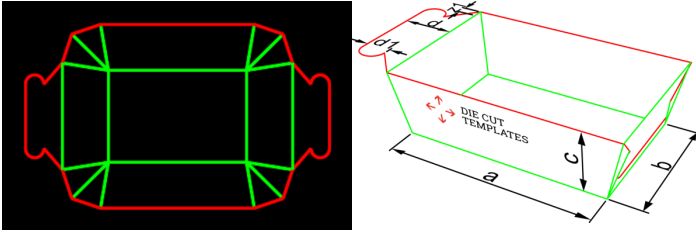

Kartonlar [↗](#)

Tava tipi kutular | becf-11a0f [↗](#)

3D Mockup, Yerleştirme

Yapıştırmasız

Tava tipi kutu, bal, reçel, konserve, içecek gibi cam kavanozda ve şişede sunulan ürünlerin içine konulduğu kutu modelidir. Ürünler, tava tipi kutu içerisinde sergilenebilir, depolanabilir veya taşınabilir. Dört köşeden yapıştırılarak veya kilitlenerek kullanıma hazır hale gelen kutulardır. Yapıştırma tava tipi kutular, kullanıcıya hazır şekilde ulaşır. Kilitli tava tipi kutular ise kullanıcıya düz olarak teslim edilir ve kullanıcı tarafından kurulumu gerçekleştirilerek kullanıma hazır hale gelir. Çoğunlukla gıda sektöründe kullanılan tava tipi kutu, kavanoz kutu veya şişe kutu olarak da adlandırılır. Kapaklı olarak tekstil, teknoloji vb. farklı sektörlerde de (cep telefonu kutusu, elbise kutusu, kravat kutusu vb.) tercih edilmektedir.

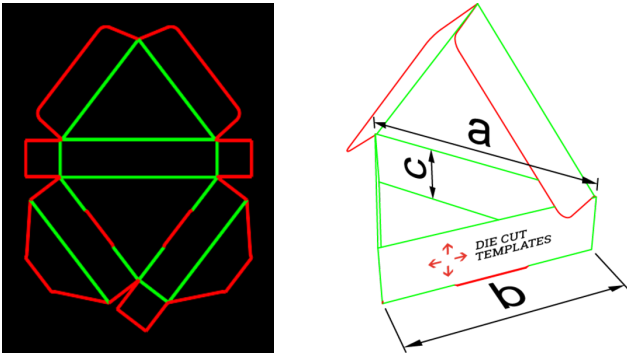

Kartonlar [↗](#)

Tava tipi kutular | becf-11a0d [↗](#)

3D Mockup, Yerleştirme

Yapıştırmasız

Tava tipi kutu, bal, reçel, konserve, içecek gibi cam kavanozda ve şişede sunulan ürünlerin içine konulduğu kutu modelidir. Ürünler, tava tipi kutu içerisinde sergilenebilir, depolanabilir veya taşınabilir. Dört köşeden yapıştırılarak veya kilitlenerek kullanıma hazır hale gelen kutulardır. Yapıştırma tava tipi kutular, kullanıcıya hazır şekilde ulaşır. Kilitli tava tipi kutular ise kullanıcıya düz olarak teslim edilir ve kullanıcı tarafından kurulumu gerçekleştirilerek kullanıma hazır hale gelir. Çoğunlukla gıda sektöründe kullanılan tava tipi kutu, kavanoz kutu veya şişe kutu olarak da adlandırılır. Kapaklı olarak tekstil, teknoloji vb. farklı sektörlerde de (cep telefonu kutusu, elbise kutusu, kravat kutusu vb.) tercih edilmektedir.



Gmlek kutular, 2 para olarak (kutu ve kapak) retilmekte olup mukavva veya karton gibi farklı malzemelerden yapılmaktadır.

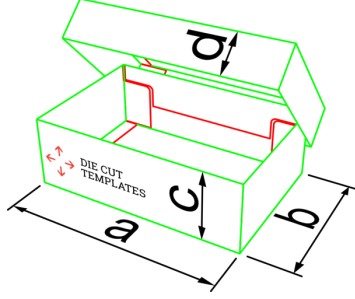
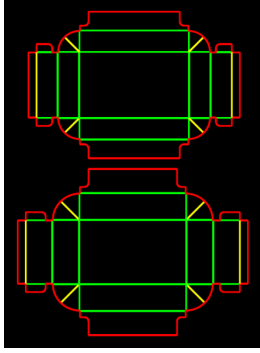

Kartonlar [↗](#)

Gmlek kutular | becf-12401 [↗](#)

3D Mockup, Yerleřtirme, Penceresi var

ECMA: B31.21.00.00

Yapıřtırma

Gmlek kutular, 2 para olarak (kutu ve kapak) retilmekte olup mukavva veya bristol karton gibi farklı malzemelerden yapılmaktadır. Mukavvadan yapılan gmlek kutular, daha uzun raf mrne sahiptir. Kartondan yapılan gmlek kutular ise daha sık kullanılan gmlek kutulardır. Pencereleli veya penceresiz olarak retilir. Bunlar demonte kutulardır. Yani kullancıya aık Őekilde ulařtıktan sonra kurularak kutu haline gelir.

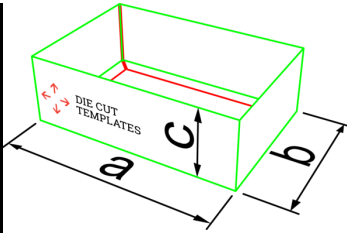
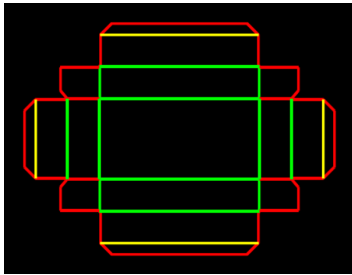

Kartonlar [↗](#)

Gmlek kutular | becf-12402 [↗](#)

3D Mockup, Yerleřtirme

ECMA: B30.02.00.00

Yapıřtırmasız

Gmlek kutular, 2 para olarak (kutu ve kapak) retilmekte olup mukavva veya bristol karton gibi farklı malzemelerden yapılmaktadır. Mukavvadan yapılan gmlek kutular, daha uzun raf mrne sahiptir. Kartondan yapılan gmlek kutular ise daha sık kullanılan gmlek kutulardır. Pencereleli veya penceresiz olarak retilir. Bunlar demonte kutulardır. Yani kullancıya aık Őekilde ulařtıktan sonra kurularak kutu haline gelir.

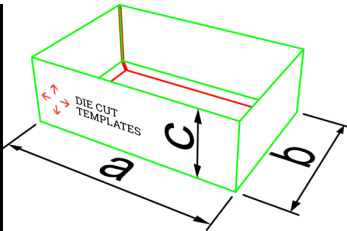
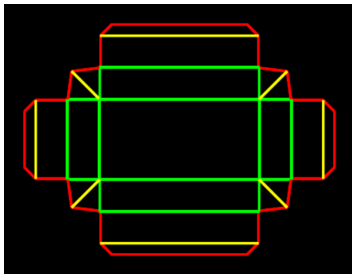

Kartonlar [↗](#)

Gmlek kutular | becf-12403 [↗](#)

3D Mockup, Yerleřtirme

ECMA: B48.02.00.00

Yapıřtırmasız

Gmlek kutular, 2 para olarak (kutu ve kapak) retilmekte olup mukavva veya bristol karton gibi farklı malzemelerden yapılmaktadır. Mukavvadan yapılan gmlek kutular, daha uzun raf mrne sahiptir. Kartondan yapılan gmlek kutular ise daha sık kullanılan gmlek kutulardır. Pencereleli veya penceresiz olarak retilir. Bunlar demonte kutulardır. Yani kullancıya aık Őekilde ulařtıktan sonra kurularak kutu haline gelir.

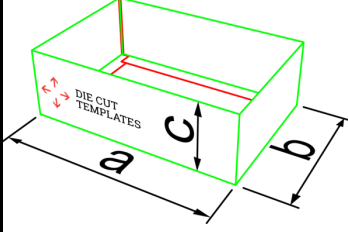
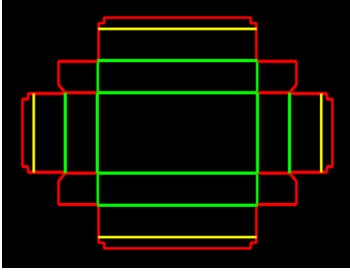

Kartonlar [↗](#)

Gömlek kutuları | becf-12404 [↗](#)

3D Mockup, Yerleştirme

ECMA: B30.02.00.00

Yapıştırmasız

Gömlek kutuları, 2 parça olarak (kutu ve kapak) üretilmekte olup mukavva veya bristol karton gibi farklı malzemelerden yapılmaktadır. Mukavvadan yapılan gömlek kutuları, daha uzun raf ömrüne sahiptir. Kartondan yapılan gömlek kutuları ise daha sık kullanılan gömlek kutularıdır. Pencereless veya pencereless olarak üretilir. Bunlar demonte kutulardır. Yani kullanıcıya açık şekilde ulaştıktan sonra kurularak kutu haline gelir.

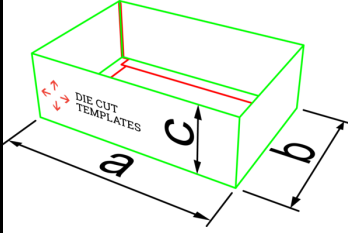
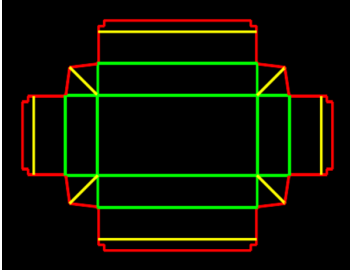

Kartonlar [↗](#)

Gömlek kutuları | becf-12405 [↗](#)

3D Mockup, Yerleştirme

ECMA: B48.02.00.00

Yapıştırmasız

Gömlek kutuları, 2 parça olarak (kutu ve kapak) üretilmekte olup mukavva veya bristol karton gibi farklı malzemelerden yapılmaktadır. Mukavvadan yapılan gömlek kutuları, daha uzun raf ömrüne sahiptir. Kartondan yapılan gömlek kutuları ise daha sık kullanılan gömlek kutularıdır. Pencereless veya pencereless olarak üretilir. Bunlar demonte kutulardır. Yani kullanıcıya açık şekilde ulaştıktan sonra kurularak kutu haline gelir.

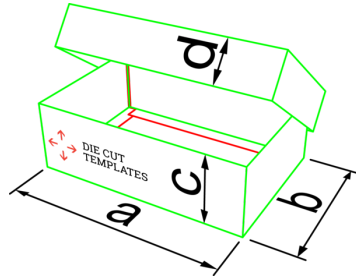
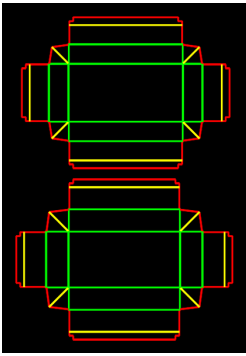

Kartonlar [↗](#)

Gömlek kutuları | becf-12406 [↗](#)

3D Mockup, Yerleştirme, Penceresi var

ECMA: B48.02.00.00

Yapıştırmasız

Gömlek kutuları, 2 parça olarak (kutu ve kapak) üretilmekte olup mukavva veya bristol karton gibi farklı malzemelerden yapılmaktadır. Mukavvadan yapılan gömlek kutuları, daha uzun raf ömrüne sahiptir. Kartondan yapılan gömlek kutuları ise daha sık kullanılan gömlek kutularıdır. Pencereless veya pencereless olarak üretilir. Bunlar demonte kutulardır. Yani kullanıcıya açık şekilde ulaştıktan sonra kurularak kutu haline gelir.



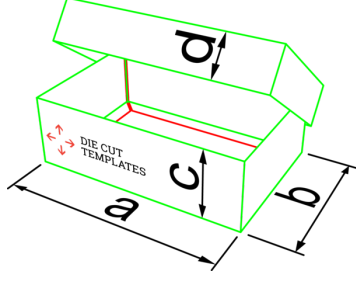
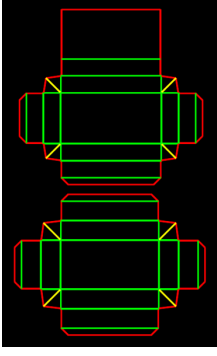

**Kartonlar** [↗](#)

**Gömlek kutuları | becf-12407** [↗](#)

3D Mockup, Yerleştirme

ECMA: B48.02.00.00.B

Yapıştırmasız

Gömlek kutuları, 2 parça olarak (kutu ve kapak) üretilmekte olup mukavva veya bristol karton gibi farklı malzemelerden yapılmaktadır. Mukavvadan yapılan gömlek kutuları, daha uzun raf ömrüne sahiptir. Kartondan yapılan gömlek kutuları ise daha sık kullanılan gömlek kutularıdır. Pencereless veya pencereless olarak üretilir. Bunlar demonte kutulardır. Yani kullanıcıya açık şekilde ulaştıktan sonra kurularak kutu haline gelir.

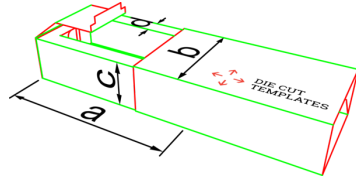
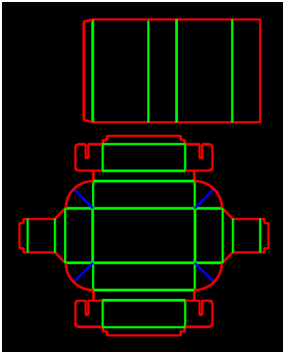

**Kartonlar** [↗](#)

**Gömlek kutuları | becf-12408** [↗](#)

+1 farklı çeşit

3D Mockup, Yerleştirme, Penceresi var

ECMA: B14.05.00.00 (B1411)

Yapıştırılmalı

Gömlek kutuları, 2 parça olarak (kutu ve kapak) üretilmekte olup mukavva veya bristol karton gibi farklı malzemelerden yapılmaktadır. Mukavvadan yapılan gömlek kutuları, daha uzun raf ömrüne sahiptir. Kartondan yapılan gömlek kutuları ise daha sık kullanılan gömlek kutularıdır. Pencereless veya pencereless olarak üretilir. Bunlar demonte kutulardır. Yani kullanıcıya açık şekilde ulaştıktan sonra kurularak kutu haline gelir.

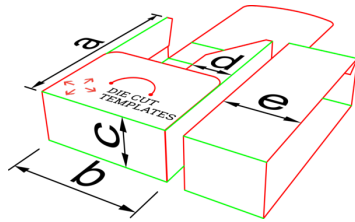
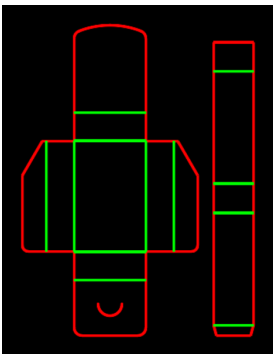

**Kartonlar** [↗](#)

**Gömlek kutuları | becf-1240a** [↗](#)

3D Mockup, Yerleştirme

ECMA: E40.82.00.00

Yapıştırılmalı

Gömlek kutuları, 2 parça olarak (kutu ve kapak) üretilmekte olup mukavva veya bristol karton gibi farklı malzemelerden yapılmaktadır. Mukavvadan yapılan gömlek kutuları, daha uzun raf ömrüne sahiptir. Kartondan yapılan gömlek kutuları ise daha sık kullanılan gömlek kutularıdır. Pencereless veya pencereless olarak üretilir. Bunlar demonte kutulardır. Yani kullanıcıya açık şekilde ulaştıktan sonra kurularak kutu haline gelir.

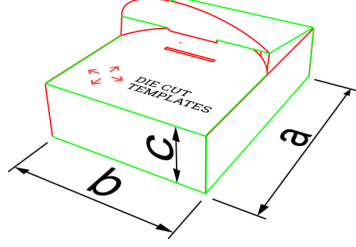
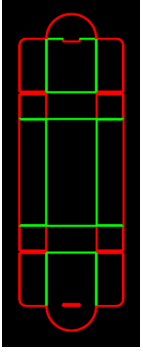

Kartonlar [↗](#)

Gömlek kutuları | becf-1240b [↗](#)

3D Mockup, Yerleştirme

Yapıştırmasız

Gömlek kutuları, 2 parça olarak (kutu ve kapak) üretilmekte olup mukavva veya bristol karton gibi farklı malzemelerden yapılmaktadır. Mukavvadan yapılan gömlek kutuları, daha uzun raf ömrüne sahiptir. Kartondan yapılan gömlek kutuları ise daha sık kullanılan gömlek kutularıdır. Pencereyi veya penceresiz olarak üretilir. Bunlar demonte kutulardır. Yani kullanıcıya açık şekilde ulaştıktan sonra kurularak kutu haline gelir.

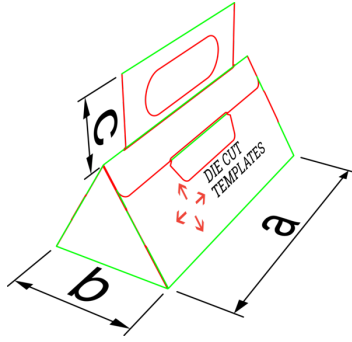
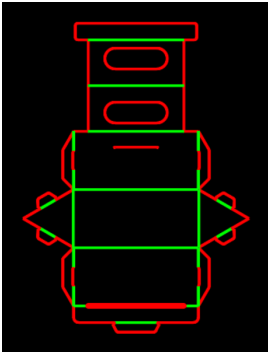

Kartonlar [↗](#)

Gömlek kutuları | becf-1240c [↗](#)

3D Mockup, Yerleştirme

Yapıştırmasız

Gömlek kutuları, 2 parça olarak (kutu ve kapak) üretilmekte olup mukavva veya bristol karton gibi farklı malzemelerden yapılmaktadır. Mukavvadan yapılan gömlek kutuları, daha uzun raf ömrüne sahiptir. Kartondan yapılan gömlek kutuları ise daha sık kullanılan gömlek kutularıdır. Pencereyi veya penceresiz olarak üretilir. Bunlar demonte kutulardır. Yani kullanıcıya açık şekilde ulaştıktan sonra kurularak kutu haline gelir.

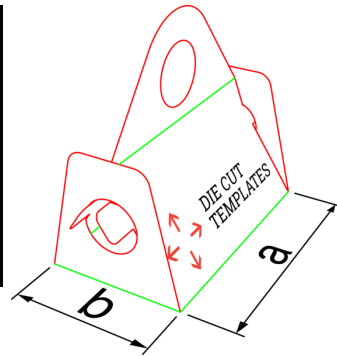
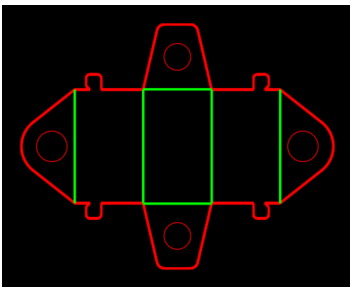

Kartonlar [↗](#)

Gömlek kutuları | becf-1240d [↗](#)

3D Mockup, Yerleştirme

Yapıştırmasız

Gömlek kutuları, 2 parça olarak (kutu ve kapak) üretilmekte olup mukavva veya bristol karton gibi farklı malzemelerden yapılmaktadır. Mukavvadan yapılan gömlek kutuları, daha uzun raf ömrüne sahiptir. Kartondan yapılan gömlek kutuları ise daha sık kullanılan gömlek kutularıdır. Pencereyi veya penceresiz olarak üretilir. Bunlar demonte kutulardır. Yani kullanıcıya açık şekilde ulaştıktan sonra kurularak kutu haline gelir.

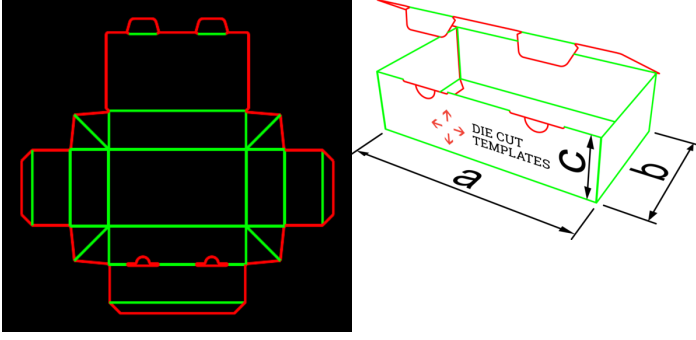

Kartonlar [↗](#)

Gömlek kutuları | becf-1240e [↗](#)

3D Mockup, Yerleştirme

Yapıştırmasız

Gömlek kutuları, 2 parça olarak (kutu ve kapak) üretilmekte olup mukavva veya bristol karton gibi farklı malzemelerden yapılmaktadır. Mukavvadan yapılan gömlek kutuları, daha uzun raf ömrüne sahiptir. Kartondan yapılan gömlek kutuları ise daha sık kullanılan gömlek kutularıdır. Pencereless veya pencereless olarak üretilir. Bunlar demonte kutulardır. Yani kullanıcıya açık şekilde ulaştıktan sonra kurularak kutu haline gelir.

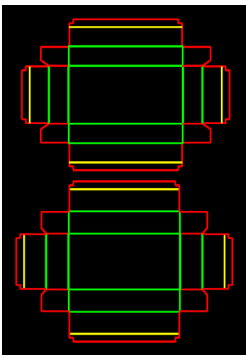

Kartonlar [↗](#)

Gömlek kutuları | becf-1240f [↗](#)

3D Mockup, Yerleştirme

Yapıştırmasız

Gömlek kutuları, 2 parça olarak (kutu ve kapak) üretilmekte olup mukavva veya bristol karton gibi farklı malzemelerden yapılmaktadır. Mukavvadan yapılan gömlek kutuları, daha uzun raf ömrüne sahiptir. Kartondan yapılan gömlek kutuları ise daha sık kullanılan gömlek kutularıdır. Pencereless veya pencereless olarak üretilir. Bunlar demonte kutulardır. Yani kullanıcıya açık şekilde ulaştıktan sonra kurularak kutu haline gelir.

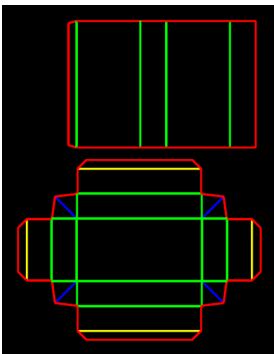

Kartonlar [↗](#)

Gömlek kutuları | becf-12410 [↗](#)

3D Mockup, Yerleştirme

Yapıştırmalı

Gömlek kutuları, 2 parça olarak (kutu ve kapak) üretilmekte olup mukavva veya bristol karton gibi farklı malzemelerden yapılmaktadır. Mukavvadan yapılan gömlek kutuları, daha uzun raf ömrüne sahiptir. Kartondan yapılan gömlek kutuları ise daha sık kullanılan gömlek kutularıdır. Pencereless veya pencereless olarak üretilir. Bunlar demonte kutulardır. Yani kullanıcıya açık şekilde ulaştıktan sonra kurularak kutu haline gelir.



Çokgen kutu, klasik 4 kenarlı kutulardan farklı kenar sayısına sahip olan kutu tipidir.

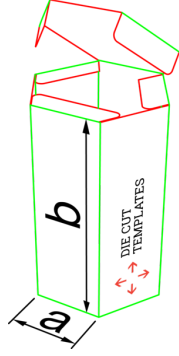
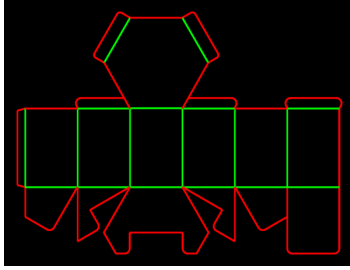

[Kartonlar](#)

[Çokgen kutular | becf-12801](#)

Yerleştirme

ECMA: C10.40.55.20 (C4055)

Yapıştırılmalı

Altıgen kutu, klasik 4 kenarlı kutulardan farklı olarak 6 eşit kenara sahip olan kutu tipidir. Farklı görüldüğü için tüketicilerin özellikle ilgisini çeker. Altıgen kutular, kozmetik, gıda, tekstil ve oyuncak sektörlerinde kullanılmaktadır. Ayrıca hediye kutusu olarak da çokça tercih edilmektedir. Bu kutular, saten, süet, deri veya kadife gibi farklı materyallerle kaplanarak çok daha şık hale getirilebilir.

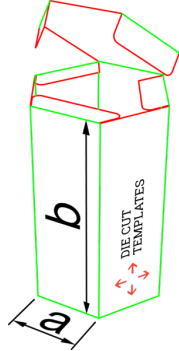
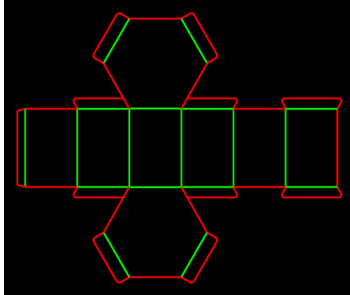

[Kartonlar](#)

[Çokgen kutular | becf-12802](#)

Yerleştirme

ECMA: C10.40.20.20 (C4020)

Yapıştırılmalı

Altıgen kutu, klasik 4 kenarlı kutulardan farklı olarak 6 eşit kenara sahip olan kutu tipidir. Farklı görüldüğü için tüketicilerin özellikle ilgisini çeker. Altıgen kutular, kozmetik, gıda, tekstil ve oyuncak sektörlerinde kullanılmaktadır. Ayrıca hediye kutusu olarak da çokça tercih edilmektedir. Bu kutular, saten, süet, deri veya kadife gibi farklı materyallerle kaplanarak çok daha şık hale getirilebilir.

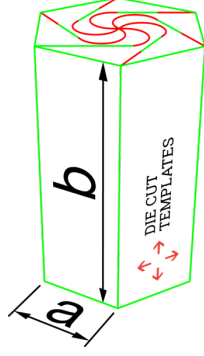
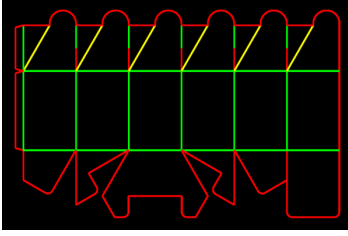

Kartonlar

Çokgen kutular | becf-12803

Yerleştirme

ECMA: C10.40.55.90 (C4055)

Yapıştırılmalı

Altıgen kutu, klasik 4 kenarlı kutulardan farklı olarak 6 eşit kenara sahip olan kutu tipidir. Farklı görüldüğü için tüketicilerin özellikle ilgisini çeker. Altıgen kutular, kozmetik, gıda, tekstil ve oyuncak sektörlerinde kullanılmaktadır. Ayrıca hediye kutusu olarak da çokça tercih edilmektedir. Bu kutular, saten, süet, deri veya kadife gibi farklı materyallerle kaplanarak çok daha şık hale getirilebilir.

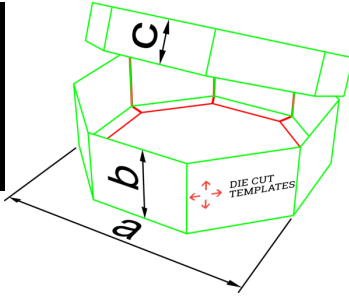
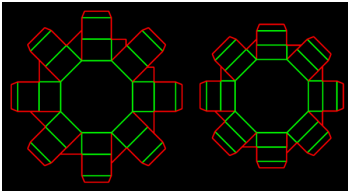

Kartonlar

Çokgen kutular | becf-12805

Yerleştirme

ECMA: D10.51.04.62

Yapıştırmasız

Sekizgen kutu, klasik 4 kenarlı kutulardan farklı olarak 8 eşit kenara sahip olan kutu tipidir. Farklı görüldüğü için tüketicilerin özellikle ilgisini çeker. Sekizgen kutular, kozmetik, gıda, tekstil ve oyuncak sektörlerinde kullanılmaktadır. Ayrıca hediye kutusu olarak da çokça tercih edilmektedir. Bu kutular, saten, süet, deri veya kadife gibi farklı materyallerle kaplanarak çok daha şık hale getirilebilir.

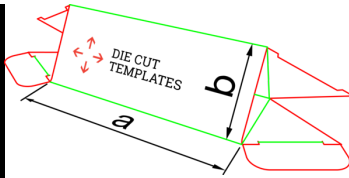
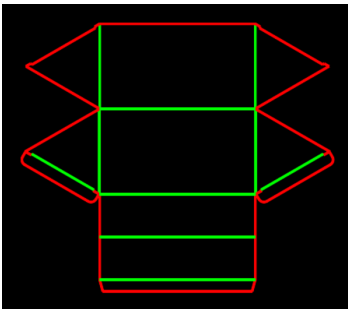

Kartonlar

Çokgen kutular | becf-12804

Yerleştirme

ECMA: C10.10.20.20 (C1020)

Yapıştırılmalı

Üçgen kutu, klasik 4 kenarlı kutulardan farklı olarak 3 eşit kenara sahip olan kutu tipidir. Farklı görüldüğü için tüketicilerin özellikle ilgisini çeker. Üçgen kutular, kozmetik, gıda, tekstil ve oyuncak sektörlerinde kullanılmaktadır. Ayrıca hediye kutusu olarak da çokça tercih edilmektedir. Bu kutular, saten, süet, deri veya kadife gibi farklı materyallerle kaplanarak çok daha şık hale getirilebilir.



Standart kutu, en çok tercih edilen kutu modellerinden biridir. Standart kutu, A box kutu olarak da isimlendirilir.

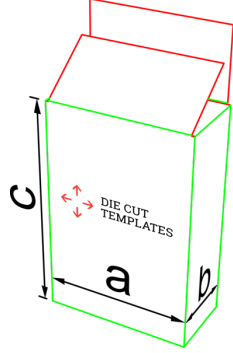
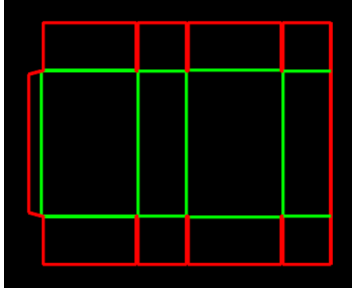

[Kartonlar](#)

[Standart kutular | becf-11d01](#)

3D Mockup, Yerleştirme

ECMA: A10.10.03.03 (A1010)

Yapıştırılmalı

Standart kutu, en çok tercih edilen kutu modellerinden biridir. Standart kutu, A box kutu olarak da isimlendirilir. Standart kutularda bütün kapakların boyları eşittir. Geniş olan dış kapaklar kutunun ortasında birleşir. İç kapakların kapanmasıyla arada kalan mesafe, kutunun boy-en oranısına göre değişir. Kare kutularda ise 4 kapak arasında fark yoktur. Oluklu mukavva veya kartondan üretilir. Rahat seri üretim imkanı sunması ve ekonomik olması nedeniyle hem profesyonel hem de kişisel ihtiyaçlar için sıklıkla kullanılan kutu modellerinden biridir.

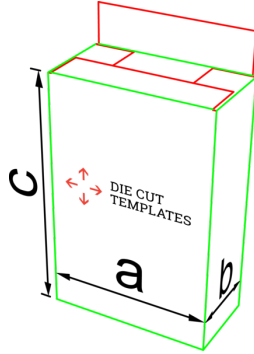
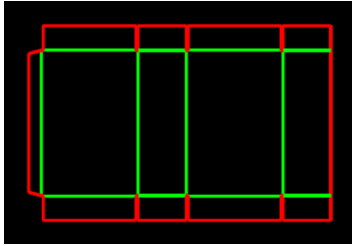

[Kartonlar](#)

[Standart kutular | becf-11d02](#)

3D Mockup, Yerleştirme

ECMA: A12.12.01.01 (A1212)

Yapıştırılmalı

Standart kutu, en çok tercih edilen kutu modellerinden biridir. Standart kutu, A box kutu olarak da isimlendirilir. Standart kutularda bütün kapakların boyları eşittir. Geniş olan dış kapaklar kutunun ortasında birleşir. İç kapakların kapanmasıyla arada kalan mesafe, kutunun boy-en oranısına göre değişir. Kare kutularda ise 4 kapak arasında fark yoktur. Oluklu mukavva veya kartondan üretilir. Rahat seri üretim imkanı sunması ve ekonomik olması nedeniyle hem profesyonel hem de kişisel ihtiyaçlar için sıklıkla kullanılan kutu modellerinden biridir.

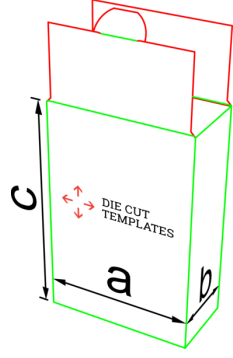
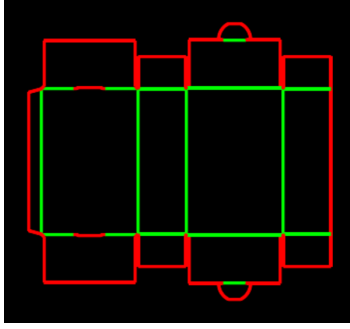

Kartonlar [↗](#)

Standart kutular | becf-11d03 [↗](#)

3D Mockup, Yerleştirme

ECMA: A11.11.03.03.32 (A1111)

Yapıştırılmalı

Standart kutu, en çok tercih edilen kutu modellerinden biridir. Standart kutu, A box kutu olarak da isimlendirilir. Standart kutularda bütün kapakların boyları eşittir. Geniş olan dış kapaklar kutunun ortasında birleşir. İç kapakların kapanmasıyla arada kalan mesafe, kutunun boy-en oranısına göre değişir. Kare kutularda ise 4 kapak arasında fark yoktur. Oluklu mukavva veya kartondan üretilir. Rahat seri üretim imkanı sunması ve ekonomik olması nedeniyle hem profesyonel hem de kişisel ihtiyaçlar için sıklıkla kullanılan kutu modellerinden biridir.

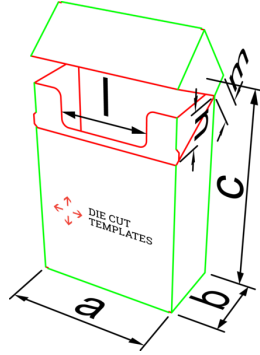
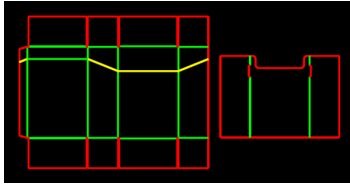

Kartonlar [↗](#)

Standart kutular | becf-11d04 [↗](#)

3D Mockup, Yerleştirme

Yapıştırılmalı

Standart kutu, en çok tercih edilen kutu modellerinden biridir. Standart kutu, A box kutu olarak da isimlendirilir. Standart kutularda bütün kapakların boyları eşittir. Geniş olan dış kapaklar kutunun ortasında birleşir. İç kapakların kapanmasıyla arada kalan mesafe, kutunun boy-en oranısına göre değişir. Kare kutularda ise 4 kapak arasında fark yoktur. Oluklu mukavva veya kartondan üretilir. Rahat seri üretim imkanı sunması ve ekonomik olması nedeniyle hem profesyonel hem de kişisel ihtiyaçlar için sıklıkla kullanılan kutu modellerinden biridir.

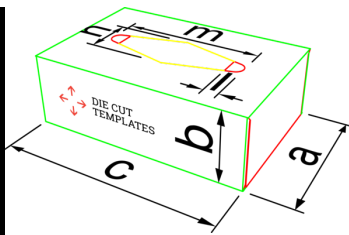
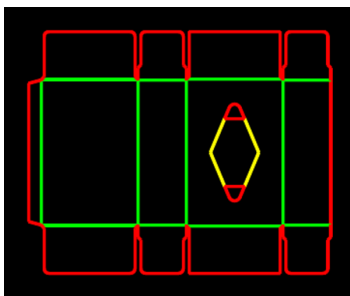

Kartonlar [↗](#)

Standart kutular | becf-11d05 [↗](#)

3D Mockup, Yerleştirme

Yapıştırılmalı

Standart kutu, en çok tercih edilen kutu modellerinden biridir. Standart kutu, A box kutu olarak da isimlendirilir. Standart kutularda bütün kapakların boyları eşittir. Geniş olan dış kapaklar kutunun ortasında birleşir. İç kapakların kapanmasıyla arada kalan mesafe, kutunun boy-en oranısına göre değişir. Kare kutularda ise 4 kapak arasında fark yoktur. Oluklu mukavva veya kartondan üretilir. Rahat seri üretim imkanı sunması ve ekonomik olması nedeniyle hem profesyonel hem de kişisel ihtiyaçlar için sıklıkla kullanılan kutu modellerinden biridir.



Özel kutular, müşteri ihtiyaçları doğrultusunda klasik kutu modellerinden farklı olarak üretilen kutu çeşitleridir.

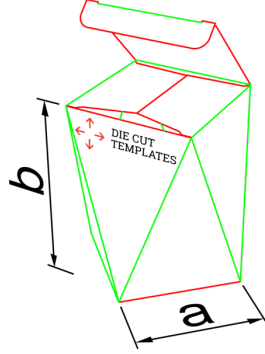
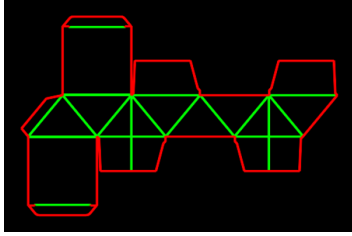

Kartonlar [↗](#)

Özel kutular | becf-11e01 [↗](#)

3D Mockup, Yerleştirme

ECMA: F60.81.00.00

Yapıştırımlı

Sevgililer günü, yılbaşı, anneler günü gibi özel günler için üretilen kutular, kurumsal tanıtım kutuları, yeni ürün lansman kutuları, kurumsal yıldönümü ve kutlama kutuları, özel promosyon kutuları bu kategorideki kutulardan bazılarıdır. Ürüne değer katmak veya ürünü rakiplerden farklılaştırmak için de özel kutular kullanılabilir

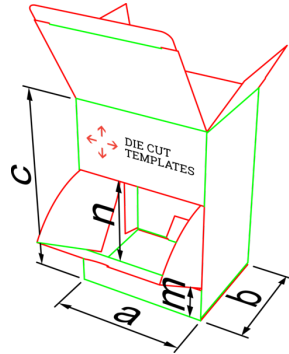
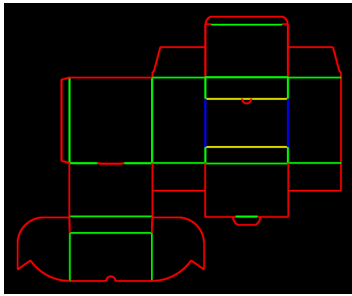

Kartonlar [↗](#)

Özel kutular | becf-11e02 [↗](#)

+11 farklı çeşit

3D Mockup, Yerleştirme

ECMA: A10.20.03.03.32.51

Yapıştırımlı

Sevgililer günü, yılbaşı, anneler günü gibi özel günler için üretilen kutular, kurumsal tanıtım kutuları, yeni ürün lansman kutuları, kurumsal yıldönümü ve kutlama kutuları, özel promosyon kutuları bu kategorideki kutulardan bazılarıdır. Ürüne değer katmak veya ürünü rakiplerden farklılaştırmak için de özel kutular kullanılabilir

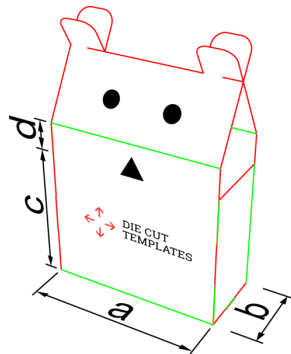
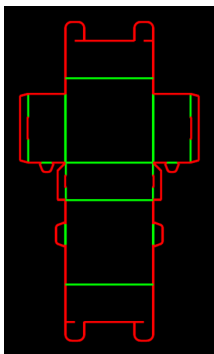

Kartonlar [↗](#)

Özel kutular | becf-11e0e [↗](#)

3D Mockup, Yerleştirme

Yapıştırmasız

Sevgililer günü, yılbaşı, anneler günü gibi özel günler için üretilen kutular, kurumsal tanıtım kutuları, yeni ürün lansman kutuları, kurumsal yıldönümü ve kutlama kutuları, özel promosyon kutuları bu kategorideki kutulardan bazılarıdır. Ürüne değer katmak veya ürünü rakiplerden farklılaştırmak için de özel kutular kullanılabilir



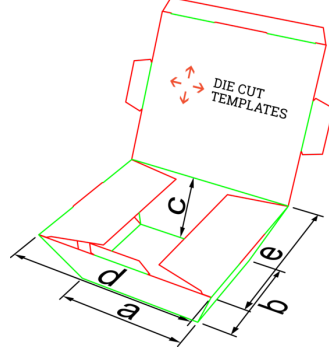
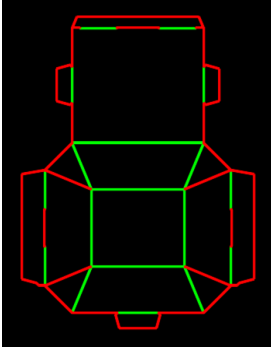

Kartonlar

Özel kutular | becf-11e10

3D Mockup, Yerleştirme

Yapıştırmasız

Sevgililer günü, yılbaşı, anneler günü gibi özel günler için üretilen kutular, kurumsal tanıtım kutuları, yeni ürün lansman kutuları, kurumsal yıldönümü ve kutlama kutuları, özel promosyon kutuları bu kategorideki kutulardan bazılarıdır.Ürüne değer katmak veya ürünü rakiplerden farklılaştırmak için de özel kutular kullanılabilir

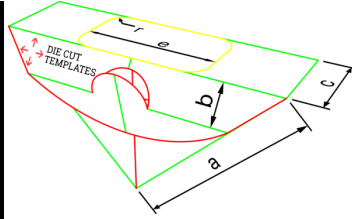
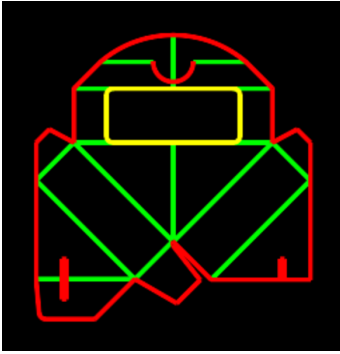

Kartonlar

Özel kutular | becf-11e12

3D Mockup, Yerleştirme

Yapıştırmalı

Sevgililer günü, yılbaşı, anneler günü gibi özel günler için üretilen kutular, kurumsal tanıtım kutuları, yeni ürün lansman kutuları, kurumsal yıldönümü ve kutlama kutuları, özel promosyon kutuları bu kategorideki kutulardan bazılarıdır.Ürüne değer katmak veya ürünü rakiplerden farklılaştırmak için de özel kutular kullanılabilir

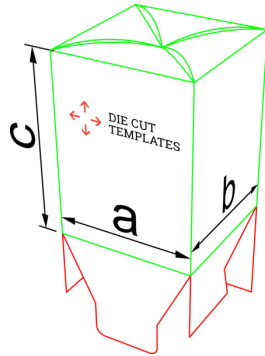
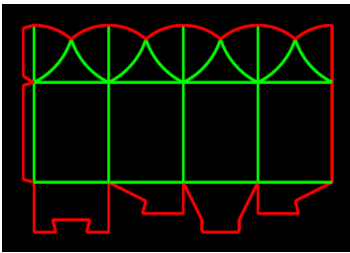

Kartonlar

Özel kutular | becf-11e0f

Yerleştirme

Yapıştırmalı

Sevgililer günü, yılbaşı, anneler günü gibi özel günler için üretilen kutular, kurumsal tanıtım kutuları, yeni ürün lansman kutuları, kurumsal yıldönümü ve kutlama kutuları, özel promosyon kutuları bu kategorideki kutulardan bazılarıdır.Ürüne değer katmak veya ürünü rakiplerden farklılaştırmak için de özel kutular kullanılabilir

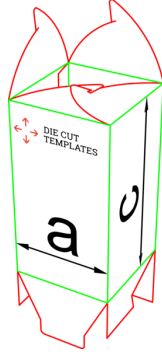
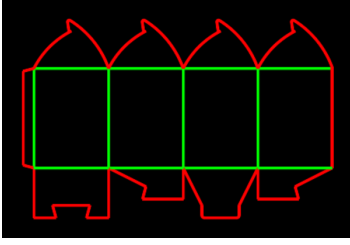

Kartonlar [↗](#)

Özel kutular | becf-11e13 [↗](#)

3D Mockup, Yerleştirme

Yapıştırılmalı

Sevgililer günü, yılbaşı, anneler günü gibi özel günler için üretilen kutular, kurumsal tanıtım kutuları, yeni ürün lansman kutuları, kurumsal yıldönümü ve kutlama kutuları, özel promosyon kutuları bu kategorideki kutulardan bazılarıdır.Ürüne değer katmak veya ürünü rakiplerden farklılaştırmak için de özel kutular kullanılabilir

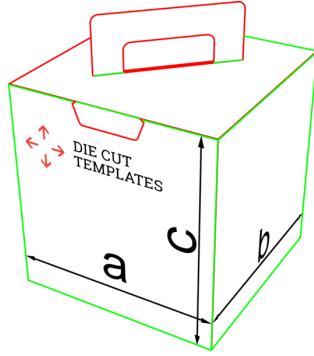
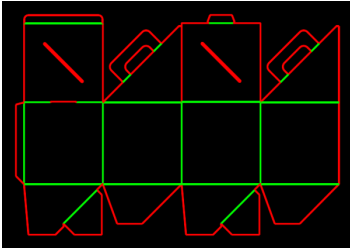

Kartonlar [↗](#)

Özel kutular | becf-11e11 [↗](#)

3D Mockup, Yerleştirme

Yapıştırılmalı

Sevgililer günü, yılbaşı, anneler günü gibi özel günler için üretilen kutular, kurumsal tanıtım kutuları, yeni ürün lansman kutuları, kurumsal yıldönümü ve kutlama kutuları, özel promosyon kutuları bu kategorideki kutulardan bazılarıdır.Ürüne değer katmak veya ürünü rakiplerden farklılaştırmak için de özel kutular kullanılabilir

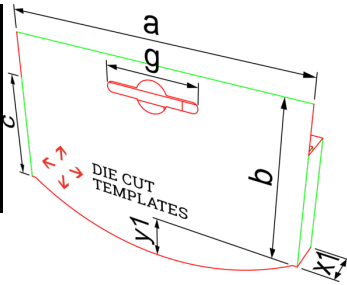
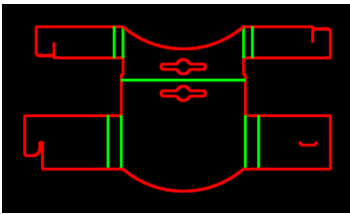

Kartonlar [↗](#)

Özel kutular | becf-11e18 [↗](#)

3D Mockup, Yerleştirme

Yapıştırmasız

Sevgililer günü, yılbaşı, anneler günü gibi özel günler için üretilen kutular, kurumsal tanıtım kutuları, yeni ürün lansman kutuları, kurumsal yıldönümü ve kutlama kutuları, özel promosyon kutuları bu kategorideki kutulardan bazılarıdır.Ürüne değer katmak veya ürünü rakiplerden farklılaştırmak için de özel kutular kullanılabilir

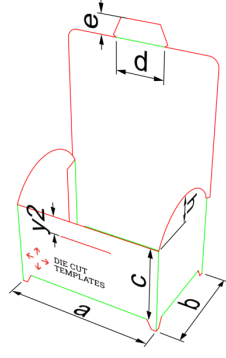
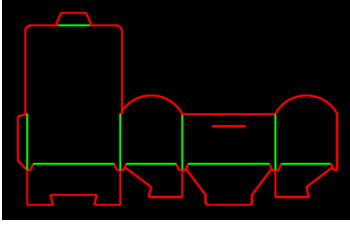

Kartonlar [↗](#)

Özel kutular | becf-11e17 [↗](#)

Yerleştirme

Yapıştırılmalı

Sevgililer günü, yılbaşı, anneler günü gibi özel günler için üretilen kutular, kurumsal tanıtım kutuları, yeni ürün lansman kutuları, kurumsal yıldönümü ve kutlama kutuları, özel promosyon kutuları bu kategorideki kutulardan bazılarıdır.Ürüne değer katmak veya ürünü rakiplerden farklılaştırmak için de özel kutular kullanılabilir

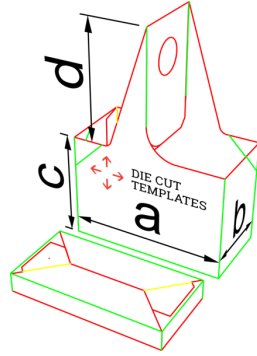
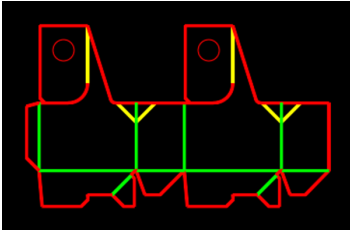

Kartonlar [↗](#)

Özel kutular | becf-11e16 [↗](#)

3D Mockup, Yerleştirme

Yapıştırılmalı

Sevgililer günü, yılbaşı, anneler günü gibi özel günler için üretilen kutular, kurumsal tanıtım kutuları, yeni ürün lansman kutuları, kurumsal yıldönümü ve kutlama kutuları, özel promosyon kutuları bu kategorideki kutulardan bazılarıdır.Ürüne değer katmak veya ürünü rakiplerden farklılaştırmak için de özel kutular kullanılabilir

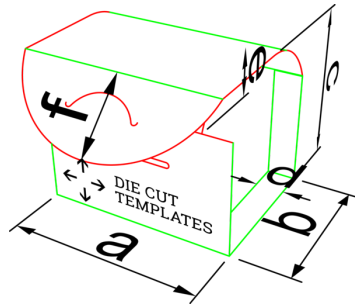
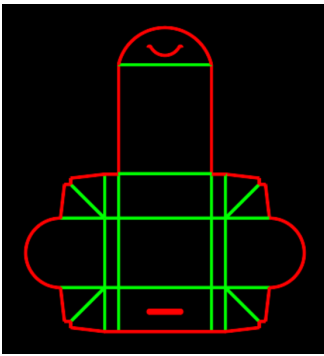

Kartonlar [↗](#)

Özel kutular | becf-11e14 [↗](#)

Yerleştirme

Yapıştırılmalı

Sevgililer günü, yılbaşı, anneler günü gibi özel günler için üretilen kutular, kurumsal tanıtım kutuları, yeni ürün lansman kutuları, kurumsal yıldönümü ve kutlama kutuları, özel promosyon kutuları bu kategorideki kutulardan bazılarıdır.Ürüne değer katmak veya ürünü rakiplerden farklılaştırmak için de özel kutular kullanılabilir

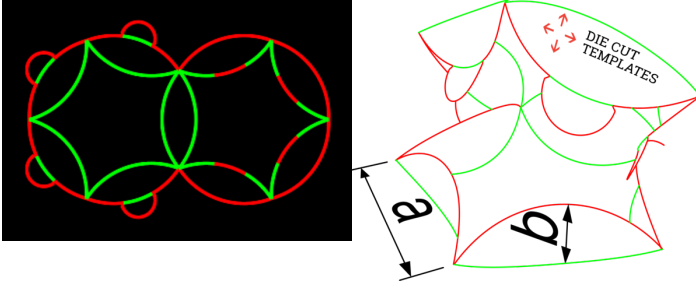

Kartonlar 

Özel kutular | becf-11e15 

Yerleştirme

Yapıştırmasız

Sevgililer günü, yılbaşı, anneler günü gibi özel günler için üretilen kutular, kurumsal tanıtım kutuları, yeni ürün lansman kutuları, kurumsal yıldönümü ve kutlama kutuları, özel promosyon kutuları bu kategorideki kutulardan bazılarıdır. Ürüne değer katmak veya ürünü rakiplerden farklılaştırmak için de özel kutular kullanılabilir



Açılı kutu, klasik kutu modellerinden farklı olarak eğimli şekle sahip kutu modelidir.

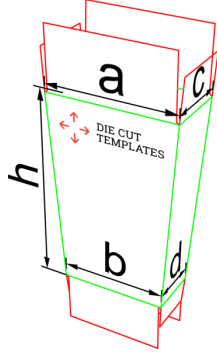
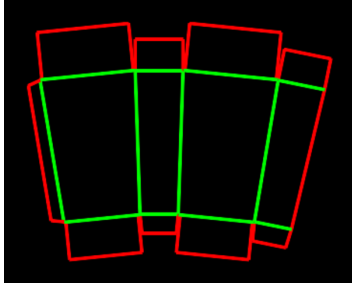

Kartonlar [↗](#)

Açılı kutular | becf-12901 [↗](#)

Yerleştirme

ECMA: C20.20.10.10 (C2110)

Yapıştırılmalı

Açılı kutu, klasik kutu modellerinden farklı olarak eğimli şekle sahip kutu modelidir. Farklı görüntüsüyle tüketicilerin özellikle dikkatini çekmek amacıyla tercih edilir. Promosyon kutusu ve hediye kutusu olarak kullanılabilirdiği gibi tanıtım ve lansman etkinliklerinde de çokça tercih edilir.

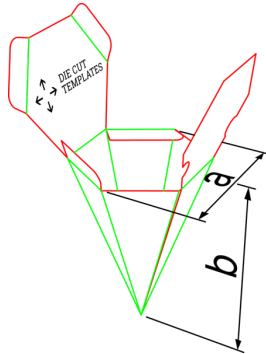
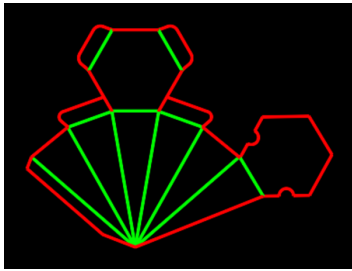

Kartonlar [↗](#)

Açılı kutular | becf-12902 [↗](#)

Yerleştirme

ECMA: C30.40.01.20 (C4220)

Yapıştırılmalı

Açılı kutu, klasik kutu modellerinden farklı olarak eğimli şekle sahip kutu modelidir. Farklı görüntüsüyle tüketicilerin özellikle dikkatini çekmek amacıyla tercih edilir. Promosyon kutusu ve hediye kutusu olarak kullanılabilirdiği gibi tanıtım ve lansman etkinliklerinde de çokça tercih edilir.

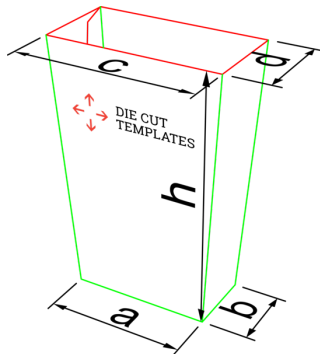
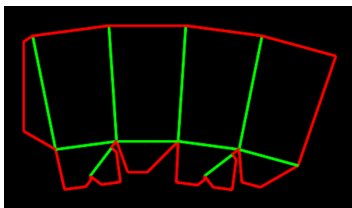

Kartonlar [↗](#)

Açılı kutular | becf-12903 [↗](#)

Yerleştirme

Yapıştırılmalı

Açılı kutu, klasik kutu modellerinden farklı olarak eğimli şekle sahip kutu modelidir. Farklı görüntüsüyle tüketicilerin özellikle dikkatini çekmek amacıyla tercih edilir. Promosyon kutusu ve hediye kutusu olarak kullanılabilirdiği gibi tanıtım ve lansman etkinliklerinde de çokça tercih edilir.



Özellikle perakende sektörü için vazgeçilmez olan karton çantalar, alınan ürünün rahat taşınması için önemli araçlardır.

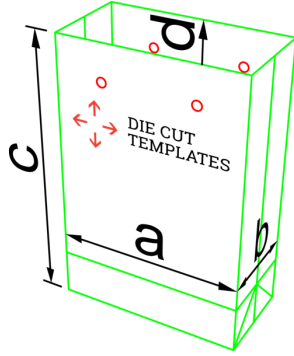
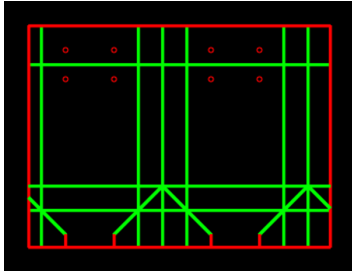

[Kartonlar](#)

[Karton çantalar | becf-12101](#)

3D Mockup, Yerleştirme

Yapıştırmalı

Özellikle perakende sektörü için vazgeçilmez olan karton çantalar, alınan ürünün rahat taşınması için önemli araçlardır. Karton çantalar, üzerinde firmaya ait dikkat çekici bilgilendirici ve tanıtıcı içeriklerin yer alması nedeniyle önemli bir reklam aracı görevini görür. İsteğe bağlı olarak farklı şekillerde üretilebilmekte olup çoğunlukla yatay veya dikey olarak tercih edilir. Karton çantalar, taşınacak ürünün boyutlarına ve ağırlığına uygun olarak üretilir. Ölçüler, köruk, genişlik ve yükseklik olarak belirlenir. Saplari ip, kurdele, grogren veya jüt gibi farklı materyallerden üretilebilir. Karton çantalar, kozmetik, giyim, kuyumculuk, gıda, hediyeelik eşya gibi sektörler başta olmak üzere çok sayıda sektörde tercih edilir.

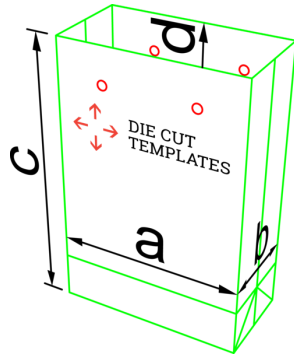
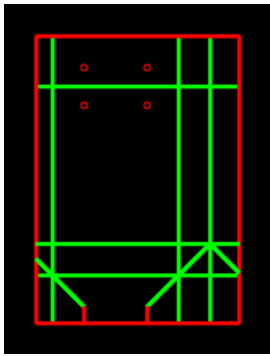

[Kartonlar](#)

[Karton çantalar | becf-12102](#)

3D Mockup, Yerleştirme

Yapıştırmalı

Özellikle perakende sektörü için vazgeçilmez olan karton çantalar, alınan ürünün rahat taşınması için önemli araçlardır. Karton çantalar, üzerinde firmaya ait dikkat çekici bilgilendirici ve tanıtıcı içeriklerin yer alması nedeniyle önemli bir reklam aracı görevini görür. İsteğe bağlı olarak farklı şekillerde üretilebilmekte olup çoğunlukla yatay veya dikey olarak tercih edilir. Karton çantalar, taşınacak ürünün boyutlarına ve ağırlığına uygun olarak üretilir. Ölçüler, köruk, genişlik ve yükseklik olarak belirlenir. Saplari ip, kurdele, grogren veya jüt gibi farklı materyallerden üretilebilir. Karton çantalar, kozmetik, giyim, kuyumculuk, gıda, hediyeelik eşya gibi sektörler başta olmak üzere çok sayıda sektörde tercih edilir.

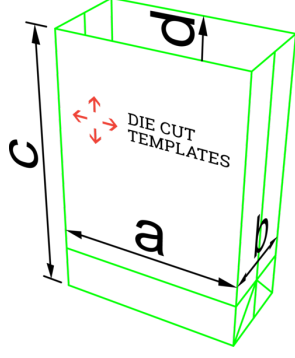
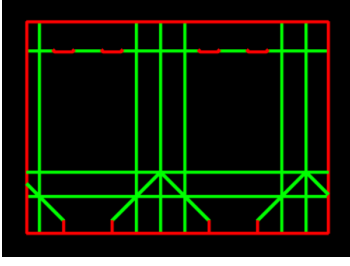

Kartonlar [↗](#)

Karton çantalar | becf-12104 [↗](#)

3D Mockup, Yerleştirme

Yapıştırılmalı

Özellikle perakende sektörü için vazgeçilmez olan karton çantalar, alınan ürünün rahat taşınması için önemli araçlardır. Karton çantalar, üzerinde firmaya ait dikkat çekici bilgilendirici ve tanıtıcı içeriklerin yer alması nedeniyle önemli bir reklam aracı görevini görür. İsteğe bağlı olarak farklı şekillerde üretilebilmekte olup çoğunlukla yatay veya dikey olarak tercih edilir. Karton çantalar, taşınacak ürünün boyutlarına ve ağırlığına uygun olarak üretilir. Ölçüler, köruk, genişlik ve yükseklik olarak belirlenir. Saplari ip, kurdele, grogren veya jüt gibi farklı materyallerden üretilebilir. Karton çantalar, kozmetik, giyim, kuyumculuk, gıda, hediyeelik eşya gibi sektörler başta olmak üzere çok sayıda sektörde tercih edilir.

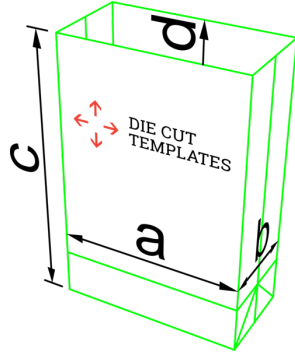
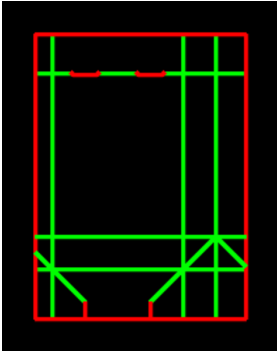

Kartonlar [↗](#)

Karton çantalar | becf-12103 [↗](#)

3D Mockup, Yerleştirme

Yapıştırılmalı

Özellikle perakende sektörü için vazgeçilmez olan karton çantalar, alınan ürünün rahat taşınması için önemli araçlardır. Karton çantalar, üzerinde firmaya ait dikkat çekici bilgilendirici ve tanıtıcı içeriklerin yer alması nedeniyle önemli bir reklam aracı görevini görür. İsteğe bağlı olarak farklı şekillerde üretilebilmekte olup çoğunlukla yatay veya dikey olarak tercih edilir. Karton çantalar, taşınacak ürünün boyutlarına ve ağırlığına uygun olarak üretilir. Ölçüler, köruk, genişlik ve yükseklik olarak belirlenir. Saplari ip, kurdele, grogren veya jüt gibi farklı materyallerden üretilebilir. Karton çantalar, kozmetik, giyim, kuyumculuk, gıda, hediyeelik eşya gibi sektörler başta olmak üzere çok sayıda sektörde tercih edilir.

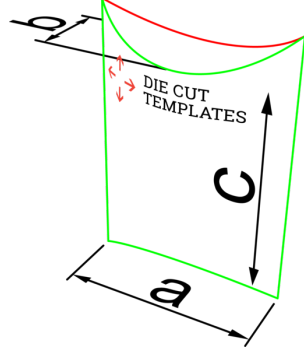
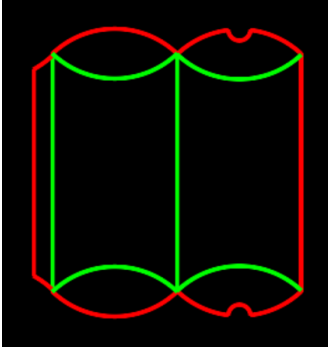

Kartonlar

Karton çantalar | becf-12105

Yerleştirme

ECMA: F70.01.00.00.A (F7001)

Yapıştırılmalı

Özellikle perakende sektörü için vazgeçilmez olan karton çantalar, alınan ürünün rahat taşınması için önemli araçlardır. Karton çantalar, üzerinde firmaya ait dikkat çekici bilgilendirici ve tanıtıcı içeriklerin yer alması nedeniyle önemli bir reklam aracı görevini görür. İsteğe bağlı olarak farklı şekillerde üretilebilmekte olup çoğunlukla yatay veya dikey olarak tercih edilir. Karton çantalar, taşınacak ürünün boyutlarına ve ağırlığına uygun olarak üretilir. Ölçüler, körük, genişlik ve yükseklik olarak belirlenir. Sapları ip, kurdele, grogren veya jüt gibi farklı materyallerden üretilebilir. Karton çantalar, kozmetik, giyim, kuyumculuk, gıda, hediyelik eşya gibi sektörler başta olmak üzere çok sayıda sektörde tercih edilir.

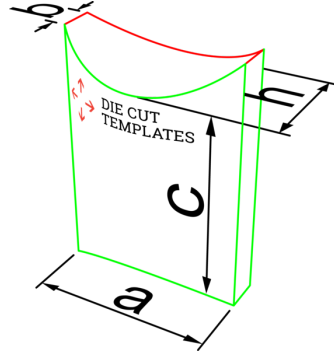
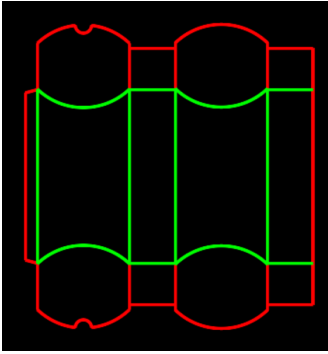

Kartonlar

Karton çantalar | becf-12106

Yerleştirme

ECMA: F70.01.00.00.B (F7001)

Yapıştırılmalı

Özellikle perakende sektörü için vazgeçilmez olan karton çantalar, alınan ürünün rahat taşınması için önemli araçlardır. Karton çantalar, üzerinde firmaya ait dikkat çekici bilgilendirici ve tanıtıcı içeriklerin yer alması nedeniyle önemli bir reklam aracı görevini görür. İsteğe bağlı olarak farklı şekillerde üretilebilmekte olup çoğunlukla yatay veya dikey olarak tercih edilir. Karton çantalar, taşınacak ürünün boyutlarına ve ağırlığına uygun olarak üretilir. Ölçüler, körük, genişlik ve yükseklik olarak belirlenir. Sapları ip, kurdele, grogren veya jüt gibi farklı materyallerden üretilebilir. Karton çantalar, kozmetik, giyim, kuyumculuk, gıda, hediyelik eşya gibi sektörler başta olmak üzere çok sayıda sektörde tercih edilir.



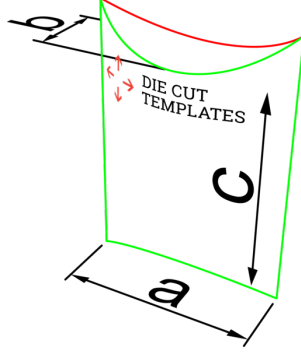
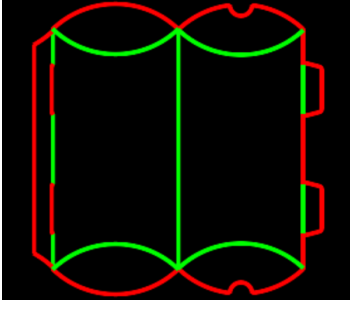

**Kartonlar**

**Karton çantalar** | becf-12107

Yerleştirme

ECMA: F70.01.00.00.A (F7001)

Yapıştırmasız

Özellikle perakende sektörü için vazgeçilmez olan karton çantalar, alınan ürünün rahat taşınması için önemli araçlardır. Karton çantalar, üzerinde firmaya ait dikkat çekici bilgilendirici ve tanıtıcı içeriklerin yer alması nedeniyle önemli bir reklam aracı görevini görür. İsteğe bağlı olarak farklı şekillerde üretilebilmekte olup çoğunlukla yatay veya dikey olarak tercih edilir. Karton çantalar, taşınacak ürünün boyutlarına ve ağırlığına uygun olarak üretilir. Ölçüler, köruk, genişlik ve yükseklik olarak belirlenir. Saplari ip, kurdele, grogren veya jüt gibi farklı materyallerden üretilebilir. Karton çantalar, kozmetik, giyim, kuyumculuk, gıda, hediyeelik eşya gibi sektörler başta olmak üzere çok sayıda sektörde tercih edilir.

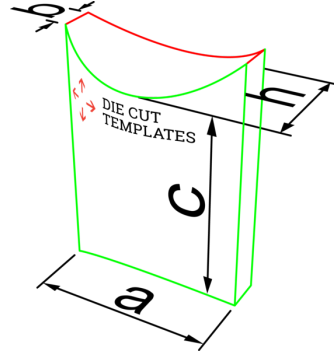
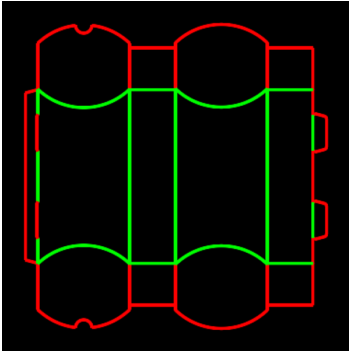

**Kartonlar**

**Karton çantalar** | becf-12108

Yerleştirme

ECMA: F70.01.00.00.B (F7001)

Yapıştırmasız

Özellikle perakende sektörü için vazgeçilmez olan karton çantalar, alınan ürünün rahat taşınması için önemli araçlardır. Karton çantalar, üzerinde firmaya ait dikkat çekici bilgilendirici ve tanıtıcı içeriklerin yer alması nedeniyle önemli bir reklam aracı görevini görür. İsteğe bağlı olarak farklı şekillerde üretilebilmekte olup çoğunlukla yatay veya dikey olarak tercih edilir. Karton çantalar, taşınacak ürünün boyutlarına ve ağırlığına uygun olarak üretilir. Ölçüler, köruk, genişlik ve yükseklik olarak belirlenir. Saplari ip, kurdele, grogren veya jüt gibi farklı materyallerden üretilebilir. Karton çantalar, kozmetik, giyim, kuyumculuk, gıda, hediyeelik eşya gibi sektörler başta olmak üzere çok sayıda sektörde tercih edilir.

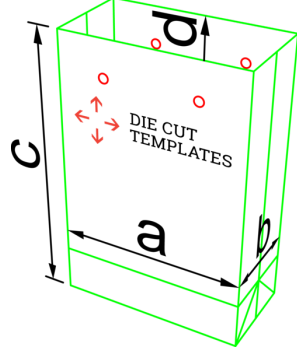
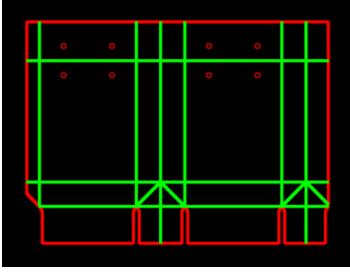

Kartonlar

Karton çantalar | becf-12109

3D Mockup, Yerleştirme

Yapıştırılmalı

Özellikle perakende sektörü için vazgeçilmez olan karton çantalar, alınan ürünün rahat taşınması için önemli araçlardır. Karton çantalar, üzerinde firmaya ait dikkat çekici bilgilendirici ve tanıtıcı içeriklerin yer alması nedeniyle önemli bir reklam aracı görevini görür. İsteğe bağlı olarak farklı şekillerde üretilebilmekte olup çoğunlukla yatay veya dikey olarak tercih edilir. Karton çantalar, taşınacak ürünün boyutlarına ve ağırlığına uygun olarak üretilir. Ölçüler, köşük, genişlik ve yükseklik olarak belirlenir. Saplari ip, kurdele, grogren veya jüt gibi farklı materyallerden üretilebilir. Karton çantalar, kozmetik, giyim, kuyumculuk, gıda, hediyelik eşya gibi sektörler başta olmak üzere çok sayıda sektörde tercih edilir.

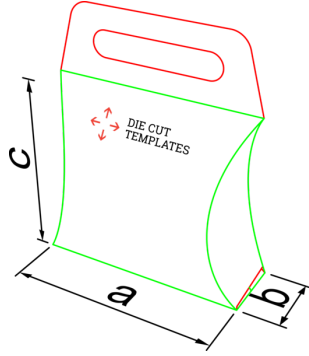
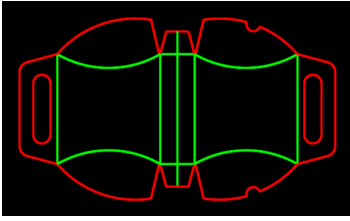

Kartonlar

Karton çantalar | becf-1210a

Yerleştirme

Yapıştırılmalı

Özellikle perakende sektörü için vazgeçilmez olan karton çantalar, alınan ürünün rahat taşınması için önemli araçlardır. Karton çantalar, üzerinde firmaya ait dikkat çekici bilgilendirici ve tanıtıcı içeriklerin yer alması nedeniyle önemli bir reklam aracı görevini görür. İsteğe bağlı olarak farklı şekillerde üretilebilmekte olup çoğunlukla yatay veya dikey olarak tercih edilir. Karton çantalar, taşınacak ürünün boyutlarına ve ağırlığına uygun olarak üretilir. Ölçüler, köşük, genişlik ve yükseklik olarak belirlenir. Saplari ip, kurdele, grogren veya jüt gibi farklı materyallerden üretilebilir. Karton çantalar, kozmetik, giyim, kuyumculuk, gıda, hediyelik eşya gibi sektörler başta olmak üzere çok sayıda sektörde tercih edilir.

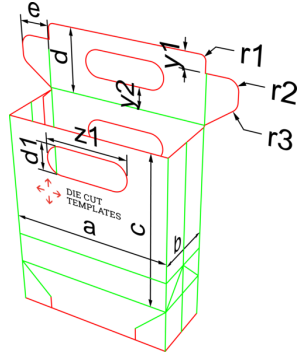
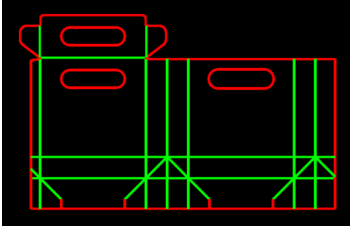

Kartonlar

Karton çantalar | becf-1210b

Yerleştirme

Yapıştırılmalı

Özellikle perakende sektörü için vazgeçilmez olan karton çantalar, alınan ürünün rahat taşınması için önemli araçlardır. Karton çantalar, üzerinde firmaya ait dikkat çekici bilgilendirici ve tanıtıcı içeriklerin yer alması nedeniyle önemli bir reklam aracı görevini görür. İsteğe bağlı olarak farklı şekillerde üretilebilmekte olup çoğunlukla yatay veya dikey olarak tercih edilir. Karton çantalar, taşınacak ürünün boyutlarına ve ağırlığına uygun olarak üretilir. Ölçüler, körük, genişlik ve yükseklik olarak belirlenir. Sapları ip, kurdele, grogren veya jüt gibi farklı materyallerden üretilebilir. Karton çantalar, kozmetik, giyim, kuyumculuk, gıda, hediyelik eşya gibi sektörler başta olmak üzere çok sayıda sektörde tercih edilir.

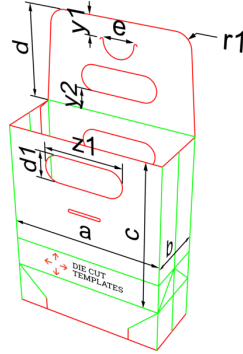
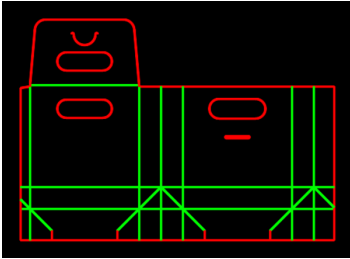

Kartonlar

Karton çantalar | becf-1210c

Yerleştirme

Yapıştırılmalı

Özellikle perakende sektörü için vazgeçilmez olan karton çantalar, alınan ürünün rahat taşınması için önemli araçlardır. Karton çantalar, üzerinde firmaya ait dikkat çekici bilgilendirici ve tanıtıcı içeriklerin yer alması nedeniyle önemli bir reklam aracı görevini görür. İsteğe bağlı olarak farklı şekillerde üretilebilmekte olup çoğunlukla yatay veya dikey olarak tercih edilir. Karton çantalar, taşınacak ürünün boyutlarına ve ağırlığına uygun olarak üretilir. Ölçüler, körük, genişlik ve yükseklik olarak belirlenir. Sapları ip, kurdele, grogren veya jüt gibi farklı materyallerden üretilebilir. Karton çantalar, kozmetik, giyim, kuyumculuk, gıda, hediyelik eşya gibi sektörler başta olmak üzere çok sayıda sektörde tercih edilir.

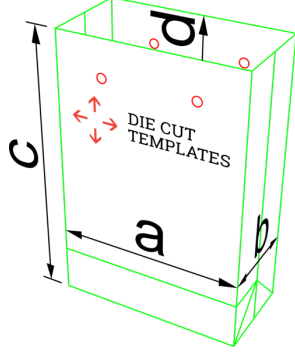
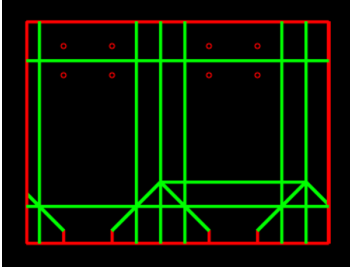

Kartonlar

Karton çantalar | becf-1210d

3D Mockup, Yerleştirme

Yapıştırılmalı

Özellikle perakende sektörü için vazgeçilmez olan karton çantalar, alınan ürünün rahat taşınması için önemli araçlardır. Karton çantalar, üzerinde firmaya ait dikkat çekici bilgilendirici ve tanıtıcı içeriklerin yer alması nedeniyle önemli bir reklam aracı görevini görür. İsteğe bağlı olarak farklı şekillerde üretilebilmekte olup çoğunlukla yatay veya dikey olarak tercih edilir. Karton çantalar, taşınacak ürünün boyutlarına ve ağırlığına uygun olarak üretilir. Ölçüler, köruk, genişlik ve yükseklik olarak belirlenir. Sapları ip, kurdele, grogren veya jüt gibi farklı materyallerden üretilebilir. Karton çantalar, kozmetik, giyim, kuyumculuk, gıda, hediyelik eşya gibi sektörler başta olmak üzere çok sayıda sektörde tercih edilir.

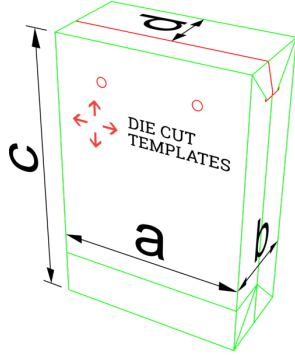
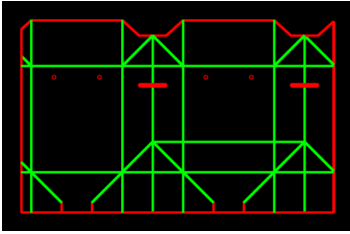

Kartonlar

Karton çantalar | becf-1210e

Yerleştirme

Yapıştırılmalı

Özellikle perakende sektörü için vazgeçilmez olan karton çantalar, alınan ürünün rahat taşınması için önemli araçlardır. Karton çantalar, üzerinde firmaya ait dikkat çekici bilgilendirici ve tanıtıcı içeriklerin yer alması nedeniyle önemli bir reklam aracı görevini görür. İsteğe bağlı olarak farklı şekillerde üretilebilmekte olup çoğunlukla yatay veya dikey olarak tercih edilir. Karton çantalar, taşınacak ürünün boyutlarına ve ağırlığına uygun olarak üretilir. Ölçüler, köruk, genişlik ve yükseklik olarak belirlenir. Sapları ip, kurdele, grogren veya jüt gibi farklı materyallerden üretilebilir. Karton çantalar, kozmetik, giyim, kuyumculuk, gıda, hediyelik eşya gibi sektörler başta olmak üzere çok sayıda sektörde tercih edilir.



Zarf, kurumsal kimliğin en önemli baskılı materyallerinden biridir.

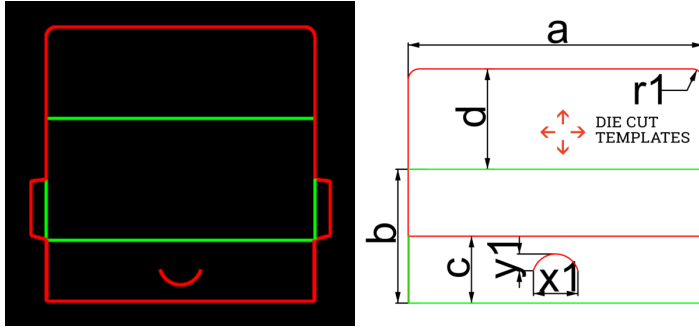

Kartonlar [↗](#)

Zarflar | becf-12c02 [↗](#)

3D Mockup, Yerleştirme

ECMA: F60.93.00.00

Yapıştırılmalı

Zarflar, kurumların tüm resmi evraklarının, yazışmalarının ve faturalarının alıcılara ulaşmasını sağlarken; kurumkimliğini ve marka imajını da yansıtır. Zarfların doğru şekilde basılması için baskı öncesinde ölçü, kenar boşlukları vb. teknik özelliklerinin dikkatlice kontrol edilmesi çok önemlidir.

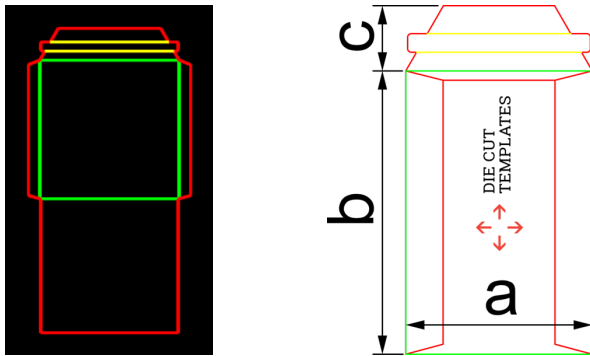

Kartonlar [↗](#)

Zarflar | becf-12c01 [↗](#)

3D Mockup, Yerleştirme

ECMA: F60.92.00.00.11

Yapıştırılmalı

Zarflar, kurumların tüm resmi evraklarının, yazışmalarının ve faturalarının alıcılara ulaşmasını sağlarken; kurumkimliğini ve marka imajını da yansıtır. Zarfların doğru şekilde basılması için baskı öncesinde ölçü, kenar boşlukları vb. teknik özelliklerinin dikkatlice kontrol edilmesi çok önemlidir.

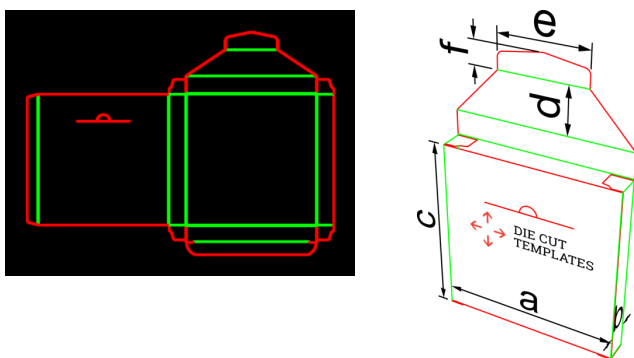

Kartonlar [↗](#)

Zarflar | becf-12c03 [↗](#)

Yerleştirme

Yapıştırılmalı

Zarflar, kurumların tüm resmi evraklarının, yazışmalarının ve faturalarının alıcılara ulaşmasını sağlarken; kurumkimliğini ve marka imajını da yansıtır. Zarfların doğru şekilde basılması için baskı öncesinde ölçü, kenar boşlukları vb. teknik özelliklerinin dikkatlice kontrol edilmesi çok önemlidir.

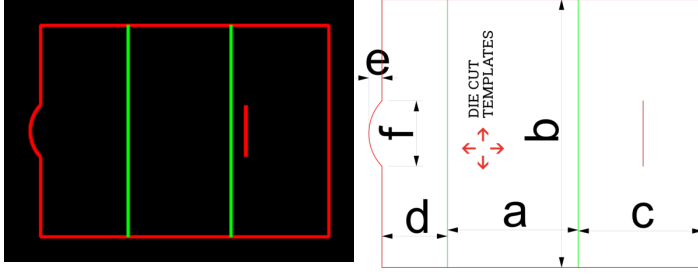

Kartonlar [↗](#)

Zarflar | becf-12c04 [↗](#)

3D Mockup, Yerleştirme

ECMA: F80.53.00.00

Yapıştırmasız

Zarflar, kurumların tüm resmi evraklarının, yazışmalarının ve faturalarının alıcılara ulaşmasını sağlarken; kurum kimliğini ve marka imajını da yansıtır. Zarfların doğru şekilde basılması için baskı öncesinde ölçü, kenar boşlukları vb. teknik özelliklerinin dikkatlice kontrol edilmesi çok önemlidir.

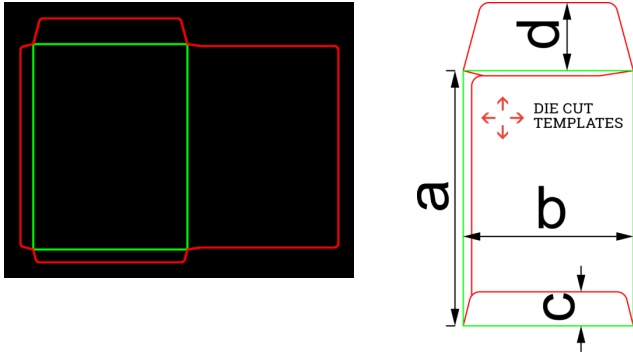

Kartonlar [↗](#)

Zarflar | becf-12c05 [↗](#)

3D Mockup, Yerleştirme, Penceresi var

ECMA: F60.93.00.00

Yapıştırmalı

Zarflar, kurumların tüm resmi evraklarının, yazışmalarının ve faturalarının alıcılara ulaşmasını sağlarken; kurum kimliğini ve marka imajını da yansıtır. Zarfların doğru şekilde basılması için baskı öncesinde ölçü, kenar boşlukları vb. teknik özelliklerinin dikkatlice kontrol edilmesi çok önemlidir.

Etiketler, ürünle ilgili bilgi içeren ve markaya değer katan tanıtım materyalleridir.

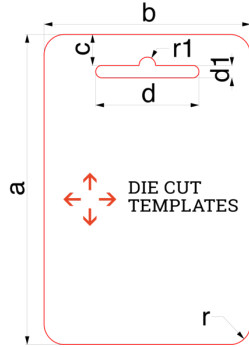
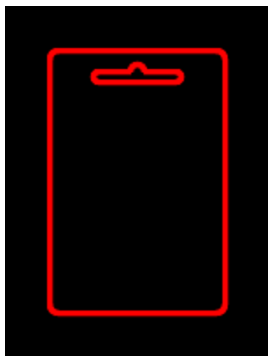

**Kartonlar** 

**Etiketler | becf-12701** 

3D Mockup, Yerleştirme

ECMA: F80.51.00.00 (F8051)

Yapıştırmasız

Etiketler, ürünle ilgili bilgi içeren ve markaya değer katan tanıtım materyalleridir. Müşteri ihtiyaçları doğrultusunda farklı şekil ve özelliklerde olabilir. Etiketler, ihtiyaca göre belirli bıçak izleri dahilinde özel kesim olarak üretilir. Etiketlerin kullanım alanları çok geniş olmakla birlikte çorap etiketi, sallantı etiket, fiyat etiketi, kuşak etiket en çok kullanılan etiket çeşitlerindedir.

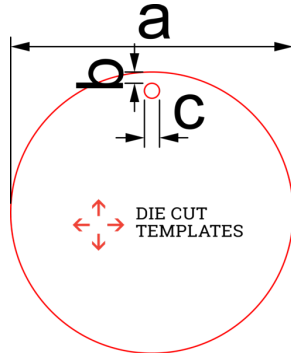
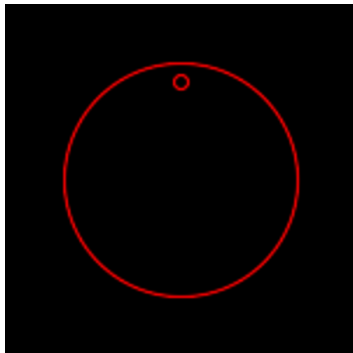

**Kartonlar** 

**Etiketler | becf-12704** 

3D Mockup, Yerleştirme

ECMA: F80.51.00.00 (F8051)

Yapıştırmasız

Etiketler, ürünle ilgili bilgi içeren ve markaya değer katan tanıtım materyalleridir. Müşteri ihtiyaçları doğrultusunda farklı şekil ve özelliklerde olabilir. Etiketler, ihtiyaca göre belirli bıçak izleri dahilinde özel kesim olarak üretilir. Etiketlerin kullanım alanları çok geniş olmakla birlikte çorap etiketi, sallantı etiket, fiyat etiketi, kuşak etiket en çok kullanılan etiket çeşitlerindedir.

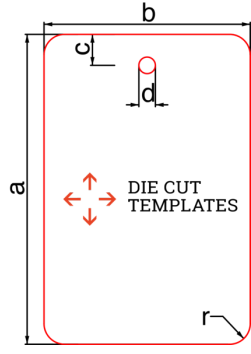
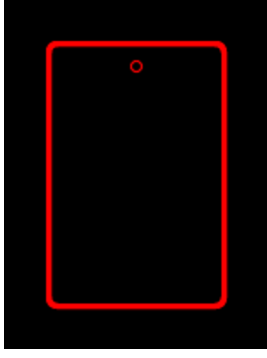

**Kartonlar** [↗](#)

**Etiketler** | **becf-12702** [↗](#)

3D Mockup, Yerleştirme

ECMA: F80.51.00.00 (F8051)

Yapıştırmasız

Etiketler, ürünle ilgili bilgi içeren ve markaya değer katan tanıtım materyalleridir. Müşteri ihtiyaçları doğrultusunda farklı şekil ve özelliklerde olabilir. Etiketler, ihtiyaca göre belirli bıçak izleri dahilinde özel kesim olarak üretilir. Etiketlerin kullanım alanları çok geniş olmakla birlikte çorap etiketi, sallantı etiket, fiyat etiketi, kuşak etiket en çok kullanılan etiket çeşitlerindedir.

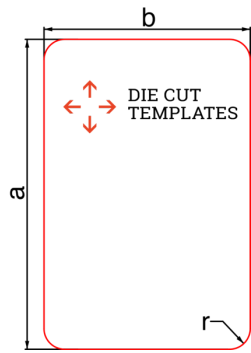
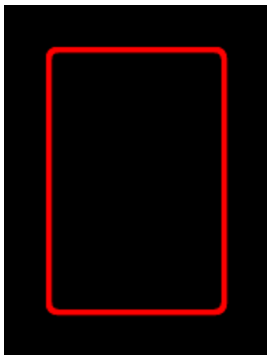

**Kartonlar** [↗](#)

**Etiketler** | **becf-12703** [↗](#)

3D Mockup, Yerleştirme

ECMA: F80.01.00.00 (F8001)

Yapıştırmasız

Etiketler, ürünle ilgili bilgi içeren ve markaya değer katan tanıtım materyalleridir. Müşteri ihtiyaçları doğrultusunda farklı şekil ve özelliklerde olabilir. Etiketler, ihtiyaca göre belirli bıçak izleri dahilinde özel kesim olarak üretilir. Etiketlerin kullanım alanları çok geniş olmakla birlikte çorap etiketi, sallantı etiket, fiyat etiketi, kuşak etiket en çok kullanılan etiket çeşitlerindedir.

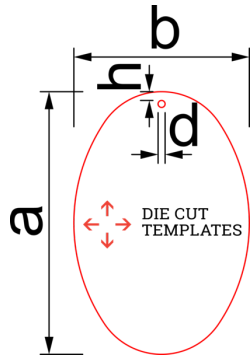
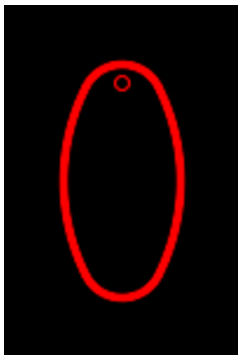

**Kartonlar** [↗](#)

**Etiketler** | **becf-12705** [↗](#)

3D Mockup, Yerleştirme

ECMA: F80.51.00.00 (F8051)

Yapıştırmasız

Etiketler, ürünle ilgili bilgi içeren ve markaya değer katan tanıtım materyalleridir. Müşteri ihtiyaçları doğrultusunda farklı şekil ve özelliklerde olabilir. Etiketler, ihtiyaca göre belirli bıçak izleri dahilinde özel kesim olarak üretilir. Etiketlerin kullanım alanları çok geniş olmakla birlikte çorap etiketi, sallantı etiket, fiyat etiketi, kuşak etiket en çok kullanılan etiket çeşitlerindedir.



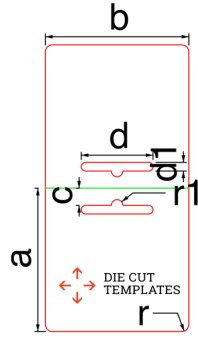
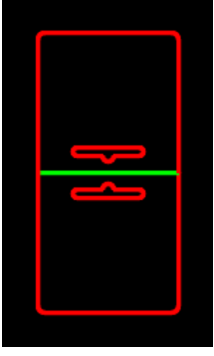

**Kartonlar** 

**Etiketler | becf-12706** 

3D Mockup, Yerleştirme

ECMA: F80.52.00.00 (F8052)

Yapıştırma isteğe bağlı

Etiketler, ürünle ilgili bilgi içeren ve markaya değer katan tanıtım materyalleridir. Müşteri ihtiyaçları doğrultusunda farklı şekil ve özelliklerde olabilir. Etiketler, ihtiyaca göre belirli bıçak izleri dahilinde özel kesim olarak üretilir. Etiketlerin kullanım alanları çok geniş olmakla birlikte çorap etiketi, sallantı etiket, fiyat etiketi, kuşak etiket en çok kullanılan etiket çeşitlerindedir.



Dosya, kurumsal kimliğin temel baskılı materyallerinden biridir.

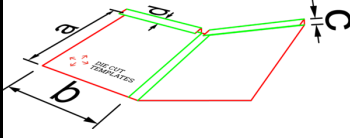
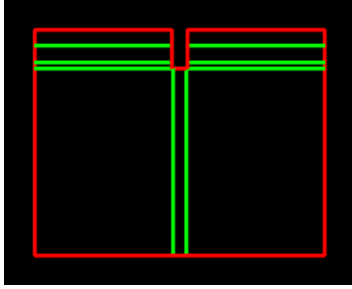

Kartonlar [↗](#)

Dosyalar | becf-12b01 [↗](#)

3D Mockup, Yerleştirme

Yapıştırılmalı

Dosya, kurumsal kimliğin temel baskılı materyallerinden biridir. Dosyalar, önemli dokümanların depolanmasında ve kurum tanıtımlarında kullanılır. Üzerinde kurum logosu ve bilgilerinin yer aldığı baskılı dosyalar, en etkili reklam materyallerindedir. Dosyaların doğru şekilde basılması için baskı öncesinde ölçü, kenar boşlukları vb. teknik özelliklerinin dikkatlice kontrol edilmesi çok önemlidir.

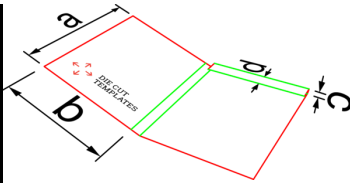
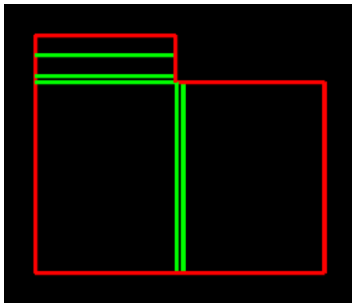

Kartonlar [↗](#)

Dosyalar | becf-12b02 [↗](#)

3D Mockup, Yerleştirme

Yapıştırılmalı

Dosya, kurumsal kimliğin temel baskılı materyallerinden biridir. Dosyalar, önemli dokümanların depolanmasında ve kurum tanıtımlarında kullanılır. Üzerinde kurum logosu ve bilgilerinin yer aldığı baskılı dosyalar, en etkili reklam materyallerindedir. Dosyaların doğru şekilde basılması için baskı öncesinde ölçü, kenar boşlukları vb. teknik özelliklerinin dikkatlice kontrol edilmesi çok önemlidir.

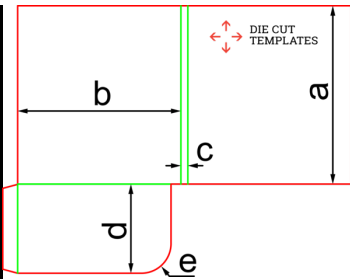
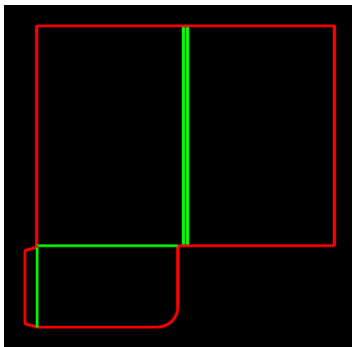

Kartonlar [↗](#)

Dosyalar | becf-12b04 [↗](#)

3D Mockup, Yerleştirme

Yapıştırılmalı

Cepli dosya, sunum dosyası olarak da isimlendirilir. Cepli dosyalar, kartvizit, teklif, broşür, katalog vb. tanıtım materyallerinin bir arada müşteriye sunulmasını sağlarken; kurum kimliğini ve marka imajını da yansıtır. Cepli dosyaların doğru şekilde basılması için baskı öncesinde ölçü, kenar boşlukları vb. teknik özelliklerinin dikkatlice kontrol edilmesi çok önemlidir.

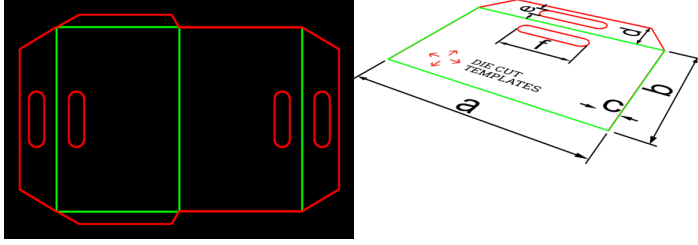

Kartonlar

Dosyalar | becf-12b06

3D Mockup, Yerleştirme

ECMA: F60.91.00.00 (F7011)

Yapıştırılmalı

Dosya, kurumsal kimliğin temel baskılı materyallerinden biridir. Dosyalar, önemli dokümanların depolanmasında ve kurum tanıtımlarında kullanılır. Üzerinde kurum logosu ve bilgilerinin yer aldığı baskılı dosyalar, en etkili reklam materyallerindedir. Dosyaların doğru şekilde basılması için baskı öncesinde ölçü, kenar boşlukları vb. teknik özelliklerinin dikkatlice kontrol edilmesi çok önemlidir.

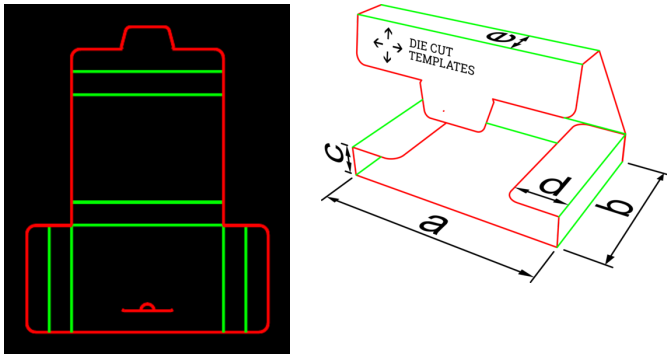

Kartonlar

Dosyalar | becf-12b05

3D Mockup, Yerleştirme

ECMA: E40.82.00.00 (E4082)

Yapıştırmasız

Dosya, kurumsal kimliğin temel baskılı materyallerinden biridir. Dosyalar, önemli dokümanların depolanmasında ve kurum tanıtımlarında kullanılır. Üzerinde kurum logosu ve bilgilerinin yer aldığı baskılı dosyalar, en etkili reklam materyallerindedir. Dosyaların doğru şekilde basılması için baskı öncesinde ölçü, kenar boşlukları vb. teknik özelliklerinin dikkatlice kontrol edilmesi çok önemlidir.

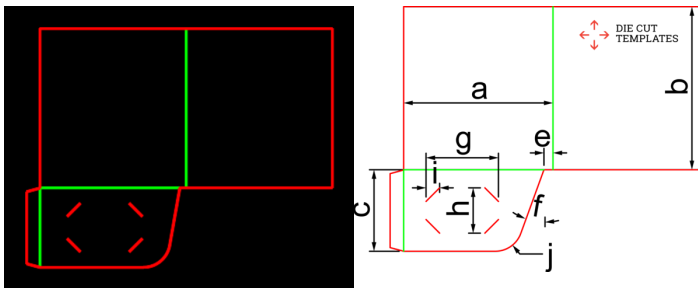

Kartonlar

Dosyalar | becf-12b07

3D Mockup, Yerleştirme

Yapıştırılmalı

Cepli dosya, sunum dosyası olarak da isimlendirilir. Cepli dosyalar, kartvizit, teklif, broşür, katalog vb. tanıtım materyallerinin bir arada müşteriye sunulmasını sağlarken; kurum kimliğini ve marka imajını da yansıtır. Cepli dosyaların doğru şekilde basılması için baskı öncesinde ölçü, kenar boşlukları vb. teknik özelliklerinin dikkatlice kontrol edilmesi çok önemlidir.

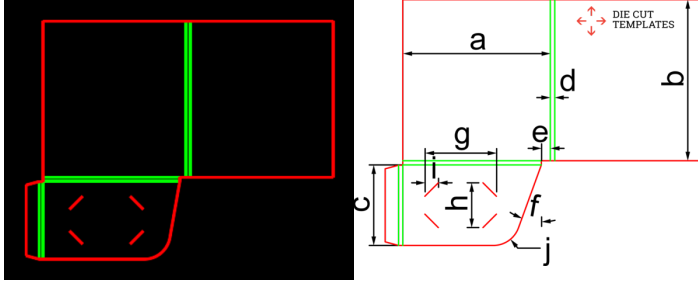

**Kartonlar**

**Dosyalar | becf-12b08**

3D Mockup, Yerleştirme

Yapıştırılmalı

Cepli dosya, sunum dosyası olarak da isimlendirilir. Cepli dosyalar, kartvizit, teklif, broşür, katalog vb. tanıtım materyallerinin bir arada müşteriye sunulmasını sağlarken; kurum kimliğini ve marka imajını da yansıtır. Cepli dosyaların doğru şekilde basılması için baskı öncesinde ölçü, kenar boşlukları vb. teknik özelliklerinin dikkatlice kontrol edilmesi çok önemlidir.

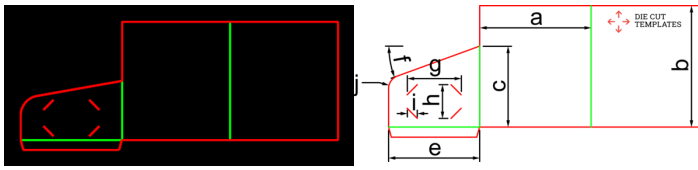

**Kartonlar**

**Dosyalar | becf-12b09**

3D Mockup, Yerleştirme

Yapıştırılmalı

Cepli dosya, sunum dosyası olarak da isimlendirilir. Cepli dosyalar, kartvizit, teklif, broşür, katalog vb. tanıtım materyallerinin bir arada müşteriye sunulmasını sağlarken; kurum kimliğini ve marka imajını da yansıtır. Cepli dosyaların doğru şekilde basılması için baskı öncesinde ölçü, kenar boşlukları vb. teknik özelliklerinin dikkatlice kontrol edilmesi çok önemlidir.

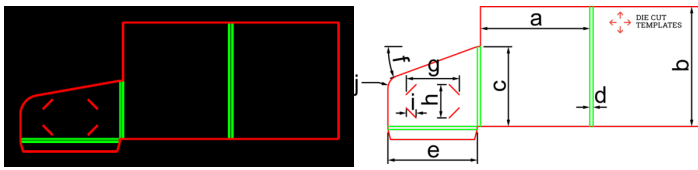

**Kartonlar**

**Dosyalar | becf-12b0a**

3D Mockup, Yerleştirme

Yapıştırılmalı

Cepli dosya, sunum dosyası olarak da isimlendirilir. Cepli dosyalar, kartvizit, teklif, broşür, katalog vb. tanıtım materyallerinin bir arada müşteriye sunulmasını sağlarken; kurum kimliğini ve marka imajını da yansıtır. Cepli dosyaların doğru şekilde basılması için baskı öncesinde ölçü, kenar boşlukları vb. teknik özelliklerinin dikkatlice kontrol edilmesi çok önemlidir.

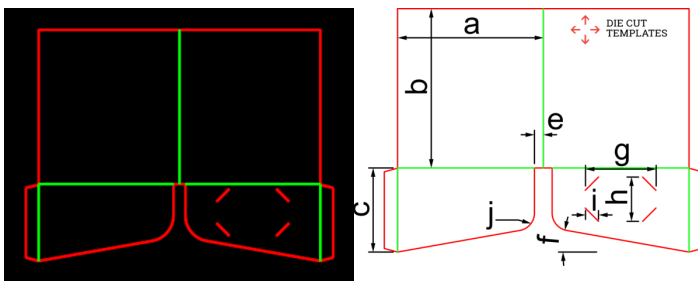

**Kartonlar**

**Dosyalar | becf-12b0b**

3D Mockup, Yerleştirme

Yapıştırılmalı

Cepli dosya, sunum dosyası olarak da isimlendirilir. Cepli dosyalar, kartvizit, teklif, broşür, katalog vb. tanıtım materyallerinin bir arada müşteriye sunulmasını sağlarken; kurum kimliğini ve marka imajını da yansıtır. Cepli dosyaların doğru şekilde basılması için baskı öncesinde ölçü, kenar boşlukları vb. teknik özelliklerinin dikkatlice kontrol edilmesi çok önemlidir.

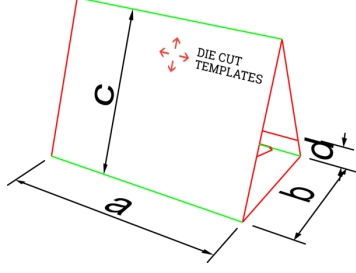
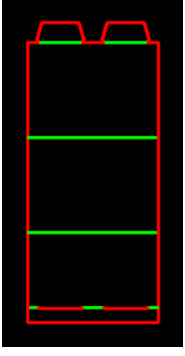

**Kartonlar**

**Dosyalar** | **becf-12b0d**

3D Mockup, Yerleştirme

Yapıştırmasız

Cepli dosya, sunum dosyası olarak da isimlendirilir. Cepli dosyalar, kartvizit, teklif, broşür, katalog vb. tanıtım materyallerinin bir arada müşteriye sunulmasını sağlarken; kurum kimliğini ve marka imajını da yansıtır. Cepli dosyaların doğru şekilde basılması için baskı öncesinde ölçü, kenar boşlukları vb. teknik özelliklerinin dikkatlice kontrol edilmesi çok önemlidir.

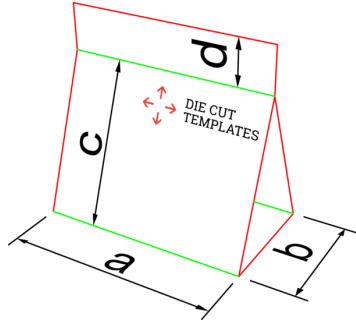
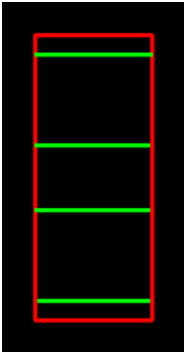

**Kartonlar**

**Dosyalar** | **becf-12b0c**

3D Mockup, Yerleştirme

Yapıştırma isteğe bağlı

Cepli dosya, sunum dosyası olarak da isimlendirilir. Cepli dosyalar, kartvizit, teklif, broşür, katalog vb. tanıtım materyallerinin bir arada müşteriye sunulmasını sağlarken; kurum kimliğini ve marka imajını da yansıtır. Cepli dosyaların doğru şekilde basılması için baskı öncesinde ölçü, kenar boşlukları vb. teknik özelliklerinin dikkatlice kontrol edilmesi çok önemlidir.



Seperatör, kutu içerisindeki ürünleri ayırıştırmak, ürünlerin birbirlerine temas etmesini önlemek ve sabit durmasını sağlamak için kullanılır.

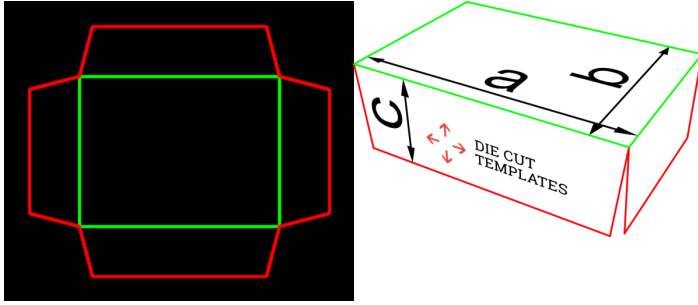

Kartonlar [↗](#)

Seperatörler | becf-11f01 [↗](#)

3D Mockup, Yerleşirme

ECMA: F80.03.00.00

Yapıştırmaz

Seperatör, kutu içerisindeki ürünleri ayırıştırmak, ürünlerin birbirlerine temas etmesini önlemek ve sabit durmasını sağlamak için kullanılır. Üst üste sıralanan ürünler arasında ara bölme olarak da tercih edilebilir. Kutu veya koli içerisinde raf oluşturmak amaçlı kullanılabilir. Ürünlerin dağılıp yıkılmasını engeller ve dayanıklılığı artırır. Seperatörler, ayırıcı, koruyucu ve yükseltici görevlerini görür. Seperatörlü kutuların kullanım alanı çok geniş olup özellikle hassas ürünler (cam ürünler, kozmetik ürünleri, çikolata vb.) ve teknolojik ürünler (cep telefonu vb.) için sıklıkla kullanılır. İçine konulacak kutu veya kolinin iç ölçülerine ve ürünün ölçüsüne göre hazırlanarak üretilir.

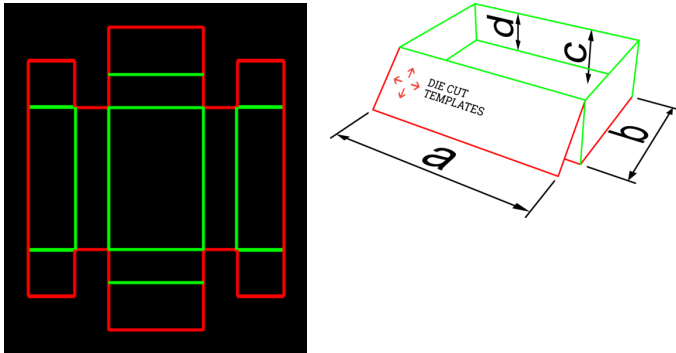

Kartonlar [↗](#)

Seperatörler | becf-11f02 [↗](#)

3D Mockup, Yerleşirme

ECMA: F80.03.00.00.B

Yapıştırma isteğe bağlı

Seperatör, kutu içerisindeki ürünleri ayırıştırmak, ürünlerin birbirlerine temas etmesini önlemek ve sabit durmasını sağlamak için kullanılır. Üst üste sıralanan ürünler arasında ara bölme olarak da tercih edilebilir. Kutu veya koli içerisinde raf oluşturmak amaçlı kullanılabilir. Ürünlerin dağılıp yıkılmasını engeller ve dayanıklılığı artırır. Seperatörler, ayırıcı, koruyucu ve yükseltici görevlerini görür. Seperatörlü kutuların kullanım alanı çok geniş olup özellikle hassas ürünler (cam ürünler, kozmetik ürünleri, çikolata vb.) ve teknolojik ürünler (cep telefonu vb.) için sıklıkla kullanılır. İçine konulacak kutu veya kolinin iç ölçülerine ve ürünün ölçüsüne göre hazırlanarak üretilir.

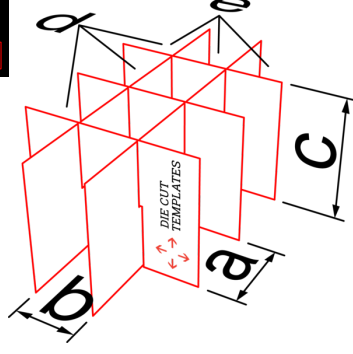
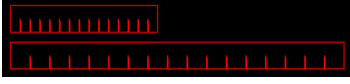

Kartonlar [↗](#)

Seperatörler | becf-11f03 [↗](#)

3D Mockup, Yerleştirme

ECMA: F80.31.00.00

Yapıştırmasız

Seperatör, kutu içerisindeki ürünleri ayırtmak, ürünlerin birbirlerine temas etmesini önlemek ve sabit durmasını sağlamak için kullanılır. Üst üste sıralanan ürünler arasında ara bölme olarak da tercih edilebilir. Kutu veya koli içerisinde raf oluşturmak amaçlı kullanılabilir. Ürünlerin dağılıp yıkılmasını engeller ve dayanıklılığı artırır. Seperatörler, ayırıcı, koruyucu ve yükseltici görevlerini görür. Seperatörlü kutuların kullanım alanı çok geniş olup özellikle hassas ürünler (cam ürünler, kozmetik ürünleri, çikolata vb.) ve teknolojik ürünler (cep telefonu vb.) için sıklıkla kullanılır. İçine konulacak kutu veya kolinin iç ölçülerine ve ürünün ölçüsüne göre hazırlanarak üretilir.

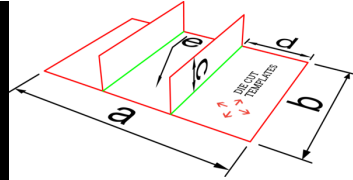
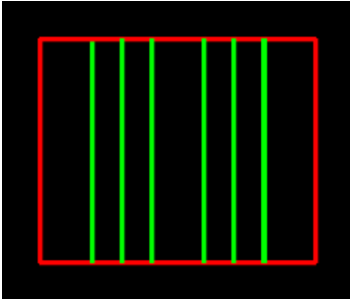

Kartonlar [↗](#)

Seperatörler | becf-11f04 [↗](#)

3D Mockup, Yerleştirme

Yapıştırmalı

Seperatör, kutu içerisindeki ürünleri ayırtmak, ürünlerin birbirlerine temas etmesini önlemek ve sabit durmasını sağlamak için kullanılır. Üst üste sıralanan ürünler arasında ara bölme olarak da tercih edilebilir. Kutu veya koli içerisinde raf oluşturmak amaçlı kullanılabilir. Ürünlerin dağılıp yıkılmasını engeller ve dayanıklılığı artırır. Seperatörler, ayırıcı, koruyucu ve yükseltici görevlerini görür. Seperatörlü kutuların kullanım alanı çok geniş olup özellikle hassas ürünler (cam ürünler, kozmetik ürünleri, çikolata vb.) ve teknolojik ürünler (cep telefonu vb.) için sıklıkla kullanılır. İçine konulacak kutu veya kolinin iç ölçülerine ve ürünün ölçüsüne göre hazırlanarak üretilir.

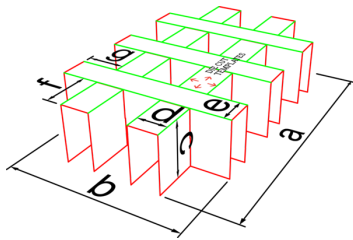
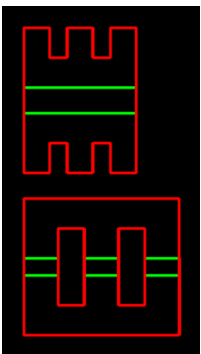

Kartonlar [↗](#)

Seperatörler | becf-11f05 [↗](#)

3D Mockup, Yerleştirme

Yapıştırmasız

Seperatör, kutu içerisindeki ürünleri ayırtmak, ürünlerin birbirlerine temas etmesini önlemek ve sabit durmasını sağlamak için kullanılır. Üst üste sıralanan ürünler arasında ara bölme olarak da tercih edilebilir. Kutu veya koli içerisinde raf oluşturmak amaçlı kullanılabilir. Ürünlerin dağılıp yıkılmasını engeller ve dayanıklılığı artırır. Seperatörler, ayırıcı, koruyucu ve yükseltici görevlerini görür. Seperatörlü kutuların kullanım alanı çok geniş olup özellikle hassas ürünler (cam ürünler, kozmetik ürünleri, çikolata vb.) ve teknolojik ürünler (cep telefonu vb.) için sıklıkla kullanılır. İçine konulacak kutu veya kolinin iç ölçülerine ve ürünün ölçüsüne göre hazırlanarak üretilir.

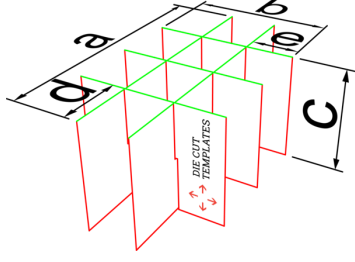
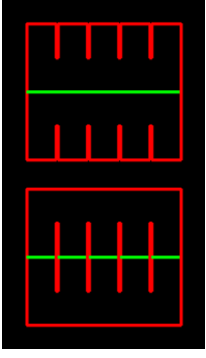

Kartonlar

Seperatörler | becf-11f06

3D Mockup, Yerleştirme

Yapıştırmasız

Seperatör, kutu içerisindeki ürünleri ayırtmak, ürünlerin birbirlerine temas etmesini önlemek ve sabit durmasını sağlamak için kullanılır. Üst üste sıralanan ürünler arasında ara bölme olarak da tercih edilebilir. Kutu veya koli içerisinde raf oluşturmak amaçlı kullanılabilir. Ürünlerin dağılıp yıkılmasını engeller ve dayanıklılığı artırır. Seperatörler, ayırıcı, koruyucu ve yükseltici görevlerini görür. Seperatörlü kutuların kullanım alanı çok geniş olup özellikle hassas ürünler (cam ürünler, kozmetik ürünleri, çikolata vb.) ve teknolojik ürünler (cep telefonu vb.) için sıklıkla kullanılır. İçine konulacak kutu veya kolinin iç ölçülerine ve ürünün ölçüsüne göre hazırlanarak üretilir.

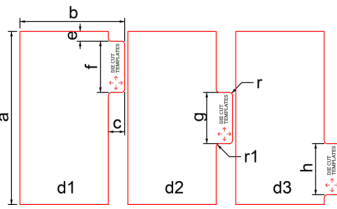
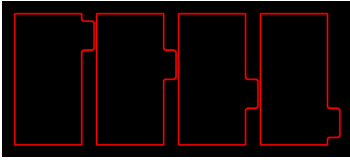

Kartonlar

Seperatörler | becf-11f07

3D Mockup

Yapıştırmasız

Seperatör, kutu içerisindeki ürünleri ayırtmak, ürünlerin birbirlerine temas etmesini önlemek ve sabit durmasını sağlamak için kullanılır. Üst üste sıralanan ürünler arasında ara bölme olarak da tercih edilebilir. Kutu veya koli içerisinde raf oluşturmak amaçlı kullanılabilir. Ürünlerin dağılıp yıkılmasını engeller ve dayanıklılığı artırır. Seperatörler, ayırıcı, koruyucu ve yükseltici görevlerini görür. Seperatörlü kutuların kullanım alanı çok geniş olup özellikle hassas ürünler (cam ürünler, kozmetik ürünleri, çikolata vb.) ve teknolojik ürünler (cep telefonu vb.) için sıklıkla kullanılır. İçine konulacak kutu veya kolinin iç ölçülerine ve ürünün ölçüsüne göre hazırlanarak üretilir.

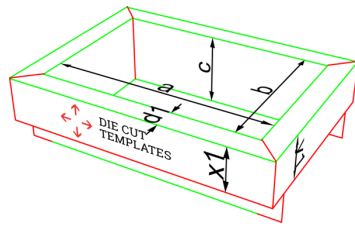
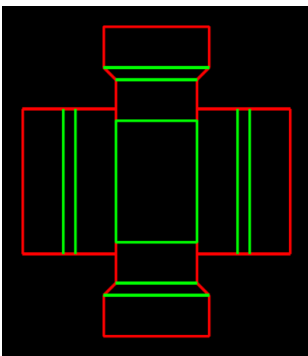

Kartonlar

Seperatörler | becf-11f08

3D Mockup, Yerleştirme

Yapıştırma isteğe bağlı

Seperatör, kutu içerisindeki ürünleri ayırtmak, ürünlerin birbirlerine temas etmesini önlemek ve sabit durmasını sağlamak için kullanılır. Üst üste sıralanan ürünler arasında ara bölme olarak da tercih edilebilir. Kutu veya koli içerisinde raf oluşturmak amaçlı kullanılabilir. Ürünlerin dağılıp yıkılmasını engeller ve dayanıklılığı artırır. Seperatörler, ayırıcı, koruyucu ve yükseltici görevlerini görür. Seperatörlü kutuların kullanım alanı çok geniş olup özellikle hassas ürünler (cam ürünler, kozmetik ürünleri, çikolata vb.) ve teknolojik ürünler (cep telefonu vb.) için sıklıkla kullanılır. İçine konulacak kutu veya kolinin iç ölçülerine ve ürünün ölçüsüne göre hazırlanarak üretilir.



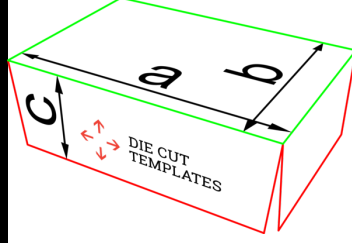
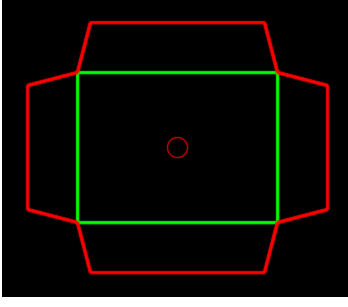

Kartonlar [↗](#)

Seperatörler | becf-11f09 [↗](#)

3D Mockup, Yerleştirme

Yapıştırmalı, Yapıştırmasız

Seperatör, kutu içerisindeki ürünleri ayırıştırmak, ürünlerin birbirlerine temas etmesini önlemek ve sabit durmasını sağlamak için kullanılır. Üst üste sıralanan ürünler arasında ara bölme olarak da tercih edilebilir. Kutu veya koli içerisinde raf oluşturmak amaçlı kullanılabilir. Ürünlerin dağılıp yıkılmasını engeller ve dayanıklılığı artırır. Seperatörler, ayırıcı, koruyucu ve yükseltici görevlerini görür. Seperatörlü kutuların kullanım alanı çok geniş olup özellikle hassas ürünler (cam ürünler, kozmetik ürünleri, çikolata vb.) ve teknolojik ürünler (cep telefonu vb.) için sıklıkla kullanılır. İçine konulacak kutu veya kolinin iç ölçülerine ve ürünün ölçüsüne göre hazırlanarak üretilir.



Sargı etiketler, silindir ve konik kaplar için bilgilendirme amaçlı kullanılan materyallerdir.

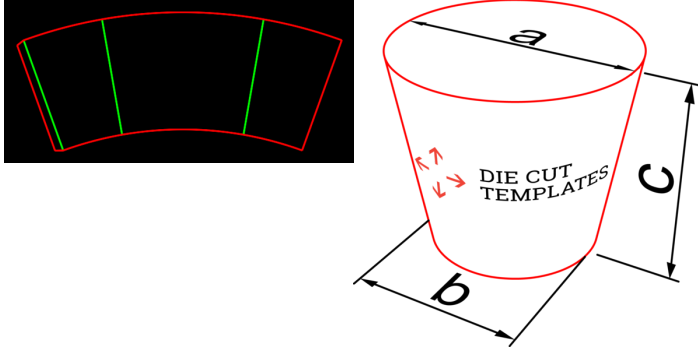

Kartonlar [↗](#)

Sargı etiketler | becf-12501 [↗](#)

Yerleştirme

ECMA: F70.62.00.00 (F7062)

Yapıştırılmalı

Sargı etiketler, silindir ve konik kaplar için bilgilendirme amaçlı kullanılan materyallerdir. Genellikle kapalı plastik kaplarda satılan ürünlerde tercih edilir. Ayrıca sıcak içecek kaplarının el yakmaması için koruyucu amaçlı da kullanılır.

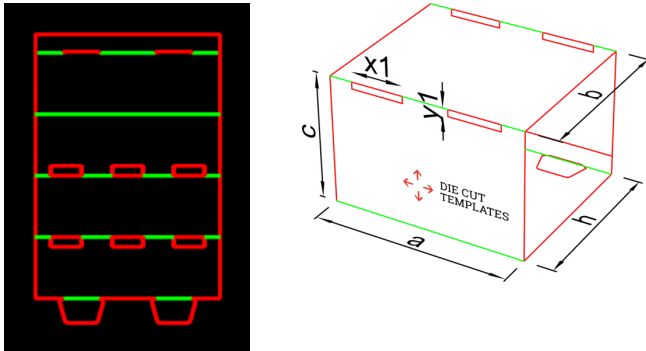

Kartonlar [↗](#)

Sargı etiketler | becf-12502 [↗](#)

3D Mockup, Yerleştirme

Yapıştırmasız

Sargı etiketler, silindir ve konik kaplar için bilgilendirme amaçlı kullanılan materyallerdir. Genellikle kapalı plastik kaplarda satılan ürünlerde tercih edilir. Ayrıca sıcak içecek kaplarının el yakmaması için koruyucu amaçlı da kullanılır.

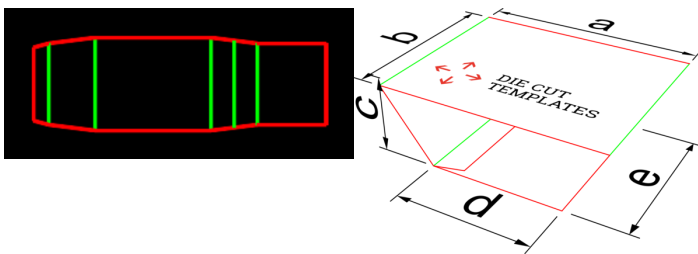

Kartonlar [↗](#)

Sargı etiketler | becf-12503 [↗](#)

3D Mockup, Yerleştirme

Yapıştırılmalı

Sargı etiketler, silindir ve konik kaplar için bilgilendirme amaçlı kullanılan materyallerdir. Genellikle kapalı plastik kaplarda satılan ürünlerde tercih edilir. Ayrıca sıcak içecek kaplarının el yakmaması için koruyucu amaçlı da kullanılır.



Tava tipi kutu, bal, reçel, konserve, içecek gibi cam kavanozda ve şişede sunulan ürünlerin içine konulduğu kutu modelidir.

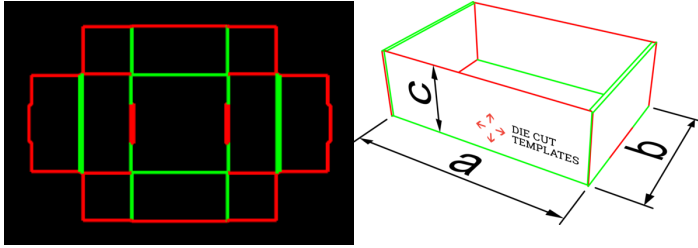

[Oluklu mukavvalar](#)

[Tava tipi kutular | becf-21a01](#)

3D Mockup, Yerleştirme

FEFCO: 0422

Yapıştırmasız

Tava tipi kutu, bal, reçel, konserve, içecek gibi cam kavanozda ve şişede sunulan ürünlerin içine konulduğu kutu modelidir. Ürünler, tava tipi kutu içerisinde sergilenebilir, depolanabilir veya taşınabilir. Dört köşeden yapıştırılarak veya kilitlenerek kullanıma hazır hale gelen kutulardır. Yapıştırma tava tipi kutular, kullanıcıya hazır şekilde ulaşır. Kilitli tava tipi kutular ise kullanıcıya düz olarak teslim edilir ve kullanıcı tarafından kurulumu gerçekleştirilerek kullanıma hazır hale gelir. Çoğunlukla gıda sektöründe kullanılan tava tipi kutu, kavanoz kutu veya şişe kutu olarak da adlandırılır. Kapaklı olarak tekstil, teknoloji vb. farklı sektörlerde de (cep telefonu kutusu, elbise kutusu, kravat kutusu vb.) tercih edilmektedir.

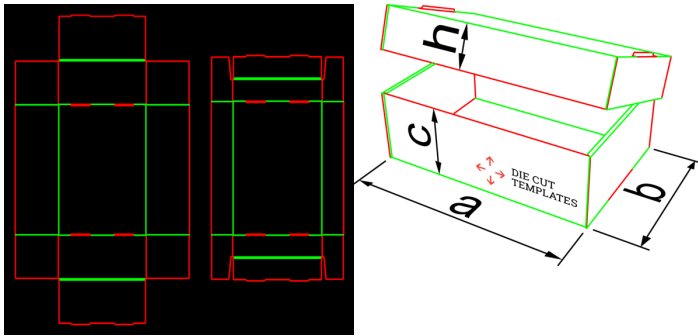

[Oluklu mukavvalar](#)

[Tava tipi kutular | becf-21b01](#)

3D Mockup, Yerleştirme

FEFCO: 0330

Yapıştırmasız

Tava tipi kutu, bal, reçel, konserve, içecek gibi cam kavanozda ve şişede sunulan ürünlerin içine konulduğu kutu modelidir. Ürünler, tava tipi kutu içerisinde sergilenebilir, depolanabilir veya taşınabilir. Dört köşeden yapıştırılarak veya kilitlenerek kullanıma hazır hale gelen kutulardır. Yapıştırma tava tipi kutular, kullanıcıya hazır şekilde ulaşır. Kilitli tava tipi kutular ise kullanıcıya düz olarak teslim edilir ve kullanıcı tarafından kurulumu gerçekleştirilerek kullanıma hazır hale gelir. Çoğunlukla gıda sektöründe kullanılan tava tipi kutu, kavanoz kutu veya şişe kutu olarak da adlandırılır. Kapaklı olarak tekstil, teknoloji vb. farklı sektörlerde de (cep telefonu kutusu, elbise kutusu, kravat kutusu vb.) tercih edilmektedir.

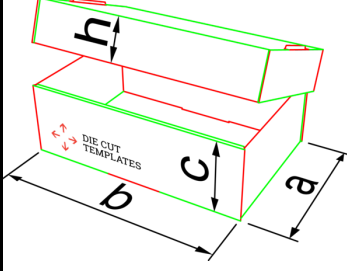
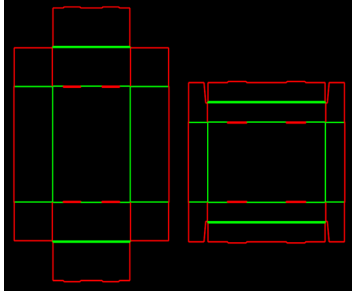

Oluklu mukavvalar [↗](#)

Tava tipi kutular | becf-21b02 [↗](#)

3D Mockup, Yerleştirme

FEFCO: 0330

Yapıştırmasız

Tava tipi kutu, bal, reçel, konserve, içecek gibi cam kavanozda ve şişede sunulan ürünlerin içine konulduğu kutu modelidir. Ürünler, tava tipi kutu içerisinde sergilenebilir, depolanabilir veya taşınabilir. Dört köşeden yapıştırılarak veya kilitlenerek kullanıma hazır hale gelen kutulardır. Yapıştırma tava tipi kutular, kullanıcıya hazır şekilde ulaşır. Kilitli tava tipi kutular ise kullanıcıya düz olarak teslim edilir ve kullanıcı tarafından kurulumu gerçekleştirilerek kullanıma hazır hale gelir. Çoğunlukla gıda sektöründe kullanılan tava tipi kutu, kavanoz kutu veya şişe kutu olarak da adlandırılır. Kapaklı olarak tekstil, teknoloji vb. farklı sektörlerde de (cep telefonu kutusu, elbise kutusu, kravat kutusu vb.) tercih edilmektedir.

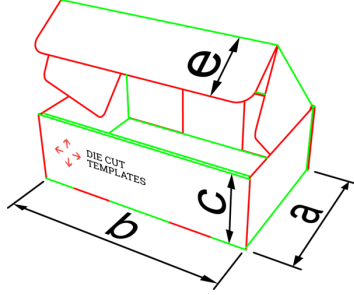
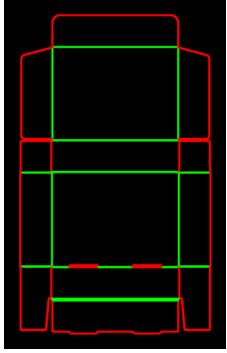

Oluklu mukavvalar [↗](#)

Tava tipi kutular | becf-21704 [↗](#)

3D Mockup, Yerleştirme

FEFCO: 0426

Yapıştırmasız

Tava tipi kutu, bal, reçel, konserve, içecek gibi cam kavanozda ve şişede sunulan ürünlerin içine konulduğu kutu modelidir. Ürünler, tava tipi kutu içerisinde sergilenebilir, depolanabilir veya taşınabilir. Dört köşeden yapıştırılarak veya kilitlenerek kullanıma hazır hale gelen kutulardır. Yapıştırma tava tipi kutular, kullanıcıya hazır şekilde ulaşır. Kilitli tava tipi kutular ise kullanıcıya düz olarak teslim edilir ve kullanıcı tarafından kurulumu gerçekleştirilerek kullanıma hazır hale gelir. Çoğunlukla gıda sektöründe kullanılan tava tipi kutu, kavanoz kutu veya şişe kutu olarak da adlandırılır. Kapaklı olarak tekstil, teknoloji vb. farklı sektörlerde de (cep telefonu kutusu, elbise kutusu, kravat kutusu vb.) tercih edilmektedir.

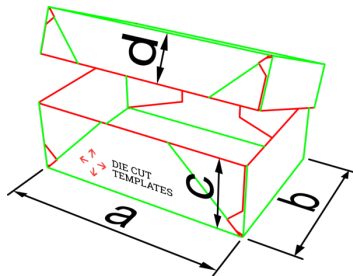
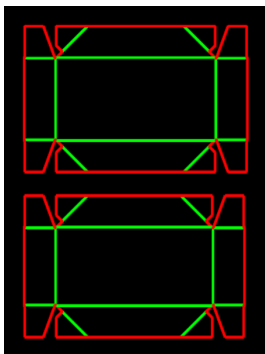

Oluklu mukavvalar [↗](#)

Tava tipi kutular | becf-21c01 [↗](#)

3D Mockup, Yerleştirme

FEFCO: 0451

Yapıştırmalı

Tava tipi kutu, bal, reçel, konserve, içecek gibi cam kavanozda ve şişede sunulan ürünlerin içine konulduğu kutu modelidir. Ürünler, tava tipi kutu içerisinde sergilenebilir, depolanabilir veya taşınabilir. Dört köşeden yapıştırılarak veya kilitlenerek kullanıma hazır hale gelen kutulardır. Yapıştırma tava tipi kutular, kullanıcıya hazır şekilde ulaşır. Kilitli tava tipi kutular ise kullanıcıya düz olarak teslim edilir ve kullanıcı tarafından kurulumu gerçekleştirilerek kullanıma hazır hale gelir. Çoğunlukla gıda sektöründe kullanılan tava tipi kutu, kavanoz kutu veya şişe kutu olarak da adlandırılır. Kapaklı olarak tekstil, teknoloji vb. farklı sektörlerde de (cep telefonu kutusu, elbise kutusu, kravat kutusu vb.) tercih edilmektedir.

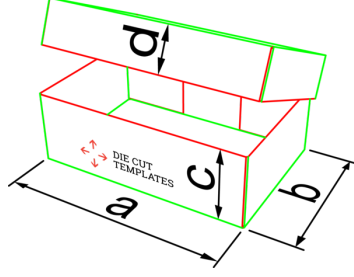
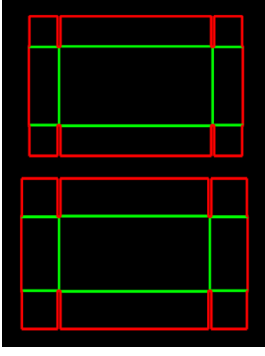

Oluklu mukavvalar

Tava tipi kutular | becf-21c02

3D Mockup, Yerleştirme

FEFCO: 0300

Yapıştırılmalı

Tava tipi kutu, bal, reçel, konserve, içecek gibi cam kavanozda ve şişede sunulan ürünlerin içine konulduğu kutu modelidir. Ürünler, tava tipi kutu içerisinde sergilenebilir, depolanabilir veya taşınabilir. Dört köşeden yapıştırılarak veya kilitlenerek kullanıma hazır hale gelen kutulardır. Yapıştırma tava tipi kutular, kullanıcıya hazır şekilde ulaşır. Kilitli tava tipi kutular ise kullanıcıya düz olarak teslim edilir ve kullanıcı tarafından kurulumu gerçekleştirilerek kullanıma hazır hale gelir. Çoğunlukla gıda sektöründe kullanılan tava tipi kutu, kavanoz kutu veya şişe kutu olarak da adlandırılır. Kapaklı olarak tekstil, teknoloji vb. farklı sektörlerde de (cep telefonu kutusu, elbise kutusu, kravat kutusu vb.) tercih edilmektedir.

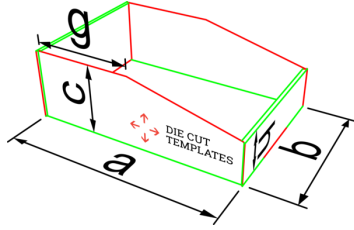
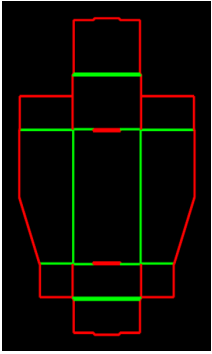

Oluklu mukavvalar

Tava tipi kutular | becf-21a02

3D Mockup, Yerleştirme

Yapıştırmasız

Tava tipi kutu, bal, reçel, konserve, içecek gibi cam kavanozda ve şişede sunulan ürünlerin içine konulduğu kutu modelidir. Ürünler, tava tipi kutu içerisinde sergilenebilir, depolanabilir veya taşınabilir. Dört köşeden yapıştırılarak veya kilitlenerek kullanıma hazır hale gelen kutulardır. Yapıştırma tava tipi kutular, kullanıcıya hazır şekilde ulaşır. Kilitli tava tipi kutular ise kullanıcıya düz olarak teslim edilir ve kullanıcı tarafından kurulumu gerçekleştirilerek kullanıma hazır hale gelir. Çoğunlukla gıda sektöründe kullanılan tava tipi kutu, kavanoz kutu veya şişe kutu olarak da adlandırılır. Kapaklı olarak tekstil, teknoloji vb. farklı sektörlerde de (cep telefonu kutusu, elbise kutusu, kravat kutusu vb.) tercih edilmektedir.

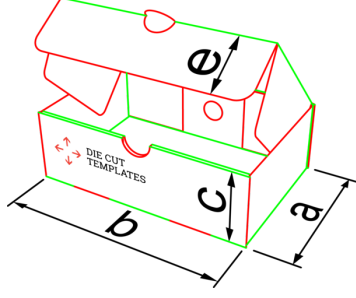
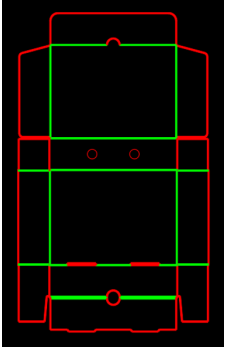

**Oluklu mukavvalar**

**Tava tipi kutular | becf-21705**

3D Mockup, Yerleştirme

FEFCO: 0426

Yapıştırmasız

Tava tipi kutu, bal, reçel, konserve, içecek gibi cam kavanozda ve şişede sunulan ürünlerin içine konulduğu kutu modelidir. Ürünler, tava tipi kutu içerisinde sergilenebilir, depolanabilir veya taşınabilir. Dört köşeden yapıştırılarak veya kilitlenerek kullanıma hazır hale gelen kutulardır. Yapıştırma tava tipi kutular, kullanıcıya hazır şekilde ulaşır. Kilitli tava tipi kutular ise kullanıcıya düz olarak teslim edilir ve kullanıcı tarafından kurulumu gerçekleştirilerek kullanıma hazır hale gelir. Çoğunlukla gıda sektöründe kullanılan tava tipi kutu, kavanoz kutu veya şişe kutu olarak da adlandırılır. Kapaklı olarak tekstil, teknoloji vb. farklı sektörlerde de (cep telefonu kutusu, elbise kutusu, kravat kutusu vb.) tercih edilmektedir.

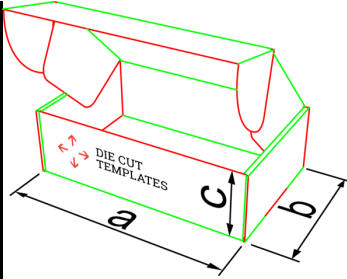
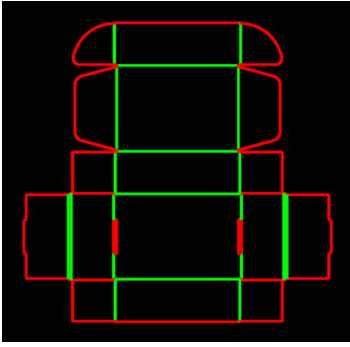

**Oluklu mukavvalar**

**Tava tipi kutular | becf-21701**

+5 farklı çeşit

3D Mockup, Yerleştirme

FEFCO: 0427

Yapıştırmasız

Tava tipi kutu, bal, reçel, konserve, içecek gibi cam kavanozda ve şişede sunulan ürünlerin içine konulduğu kutu modelidir. Ürünler, tava tipi kutu içerisinde sergilenebilir, depolanabilir veya taşınabilir. Dört köşeden yapıştırılarak veya kilitlenerek kullanıma hazır hale gelen kutulardır. Yapıştırma tava tipi kutular, kullanıcıya hazır şekilde ulaşır. Kilitli tava tipi kutular ise kullanıcıya düz olarak teslim edilir ve kullanıcı tarafından kurulumu gerçekleştirilerek kullanıma hazır hale gelir. Çoğunlukla gıda sektöründe kullanılan tava tipi kutu, kavanoz kutu veya şişe kutu olarak da adlandırılır. Kapaklı olarak tekstil, teknoloji vb. farklı sektörlerde de (cep telefonu kutusu, elbise kutusu, kravat kutusu vb.) tercih edilmektedir.

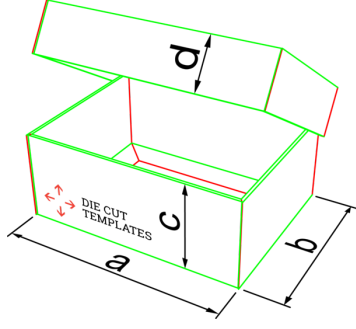
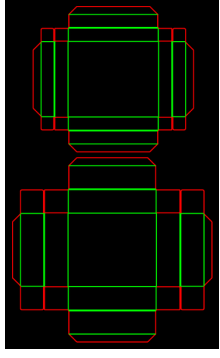

Oluklu mukavvalar [↗](#)

Tava tipi kutular | becf-21b03 [↗](#)

3D Mockup, Yerleştirme

FEFCO: 0425

Yapıştırmasız

Tava tipi kutu, bal, reçel, konserve, içecek gibi cam kavanozda ve şişede sunulan ürünlerin içine konulduğu kutu modelidir. Ürünler, tava tipi kutu içerisinde sergilenebilir, depolanabilir veya taşınabilir. Dört köşeden yapıştırılarak veya kilitlenerek kullanıma hazır hale gelen kutulardır. Yapıştırma tava tipi kutular, kullanıcıya hazır şekilde ulaşır. Kilitli tava tipi kutular ise kullanıcıya düz olarak teslim edilir ve kullanıcı tarafından kurulumu gerçekleştirilerek kullanıma hazır hale gelir. Çoğunlukla gıda sektöründe kullanılan tava tipi kutu, kavanoz kutu veya şişe kutu olarak da adlandırılır. Kapaklı olarak tekstil, teknoloji vb. farklı sektörlerde de (cep telefonu kutusu, elbise kutusu, kravat kutusu vb.) tercih edilmektedir.

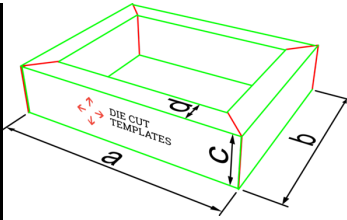
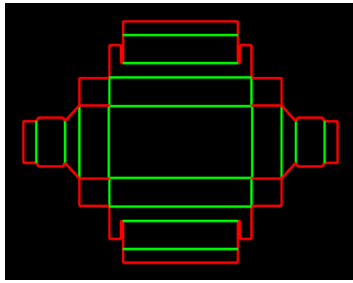

Oluklu mukavvalar [↗](#)

Tava tipi kutular | becf-21b04 [↗](#)

3D Mockup, Yerleştirme

Yapıştırma isteğe bağlı

Tava tipi kutu, bal, reçel, konserve, içecek gibi cam kavanozda ve şişede sunulan ürünlerin içine konulduğu kutu modelidir. Ürünler, tava tipi kutu içerisinde sergilenebilir, depolanabilir veya taşınabilir. Dört köşeden yapıştırılarak veya kilitlenerek kullanıma hazır hale gelen kutulardır. Yapıştırma tava tipi kutular, kullanıcıya hazır şekilde ulaşır. Kilitli tava tipi kutular ise kullanıcıya düz olarak teslim edilir ve kullanıcı tarafından kurulumu gerçekleştirilerek kullanıma hazır hale gelir. Çoğunlukla gıda sektöründe kullanılan tava tipi kutu, kavanoz kutu veya şişe kutu olarak da adlandırılır. Kapaklı olarak tekstil, teknoloji vb. farklı sektörlerde de (cep telefonu kutusu, elbise kutusu, kravat kutusu vb.) tercih edilmektedir.

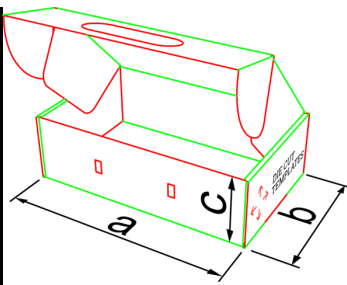
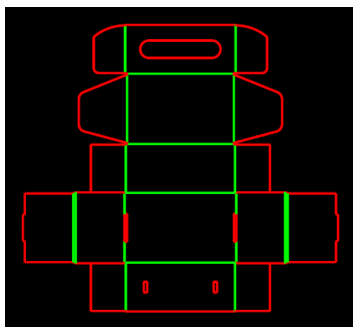

Oluklu mukavvalar [↗](#)

Tava tipi kutular | becf-21707 [↗](#)

+2 farklı çeşit

3D Mockup, Yerleştirme

FEFCO: 0427

Yapıştırmasız

Tava tipi kutu, bal, reçel, konserve, içecek gibi cam kavanozda ve şişede sunulan ürünlerin içine konulduğu kutu modelidir. Ürünler, tava tipi kutu içerisinde sergilenebilir, depolanabilir veya taşınabilir. Dört köşeden yapıştırılarak veya kilitlenerek kullanıma hazır hale gelen kutulardır. Yapıştırma tava tipi kutular, kullanıcıya hazır şekilde ulaşır. Kilitli tava tipi kutular ise kullanıcıya düz olarak teslim edilir ve kullanıcı tarafından kurulumu gerçekleştirilerek kullanıma hazır hale gelir. Çoğunlukla gıda sektöründe kullanılan tava tipi kutu, kavanoz kutu veya şişe kutu olarak da adlandırılır. Kapaklı olarak tekstil, teknoloji vb. farklı sektörlerde de (cep telefonu kutusu, elbise kutusu, kravat kutusu vb.) tercih edilmektedir.

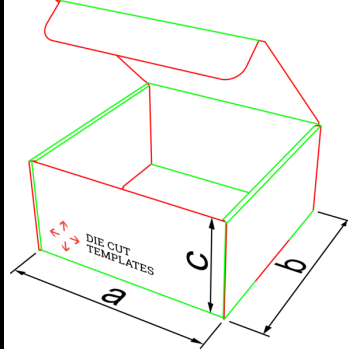
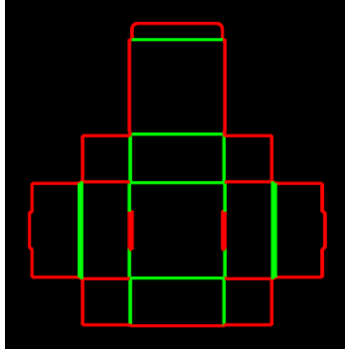

Oluklu mukavvalar [↗](#)

Tava tipi kutular | becf-2170a [↗](#)

+2 farklı çeşit

3D Mockup, Yerleştirme

FEFCO: 0421

Yapıştırmasız

Tava tipi kutu, bal, reçel, konserve, içecek gibi cam kavanozda ve şişede sunulan ürünlerin içine konulduğu kutu modelidir. Ürünler, tava tipi kutu içerisinde sergilenebilir, depolanabilir veya taşınabilir. Dört köşeden yapıştırılarak veya kilitlenerek kullanıma hazır hale gelen kutulardır. Yapıştırma tava tipi kutular, kullanıcıya hazır şekilde ulaşır. Kilitli tava tipi kutular ise kullanıcıya düz olarak teslim edilir ve kullanıcı tarafından kurulumu gerçekleştirilerek kullanıma hazır hale gelir. Çoğunlukla gıda sektöründe kullanılan tava tipi kutu, kavanoz kutu veya şişe kutu olarak da adlandırılır. Kapaklı olarak tekstil, teknoloji vb. farklı sektörlerde de (cep telefonu kutusu, elbise kutusu, kravat kutusu vb.) tercih edilmektedir.

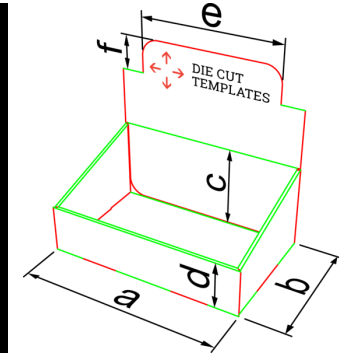
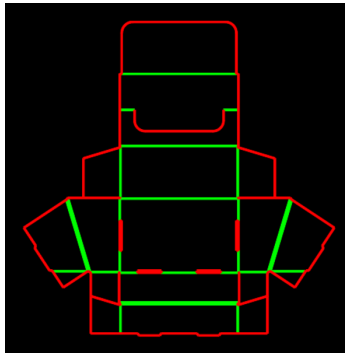

Oluklu mukavvalar [↗](#)

Tava tipi kutular | becf-21b07 [↗](#)

3D Mockup, Yerleştirme

Yapıştırmasız

Tava tipi kutu, bal, reçel, konserve, içecek gibi cam kavanozda ve şişede sunulan ürünlerin içine konulduğu kutu modelidir. Ürünler, tava tipi kutu içerisinde sergilenebilir, depolanabilir veya taşınabilir. Dört köşeden yapıştırılarak veya kilitlenerek kullanıma hazır hale gelen kutulardır. Yapıştırma tava tipi kutular, kullanıcıya hazır şekilde ulaşır. Kilitli tava tipi kutular ise kullanıcıya düz olarak teslim edilir ve kullanıcı tarafından kurulumu gerçekleştirilerek kullanıma hazır hale gelir. Çoğunlukla gıda sektöründe kullanılan tava tipi kutu, kavanoz kutu veya şişe kutu olarak da adlandırılır. Kapaklı olarak tekstil, teknoloji vb. farklı sektörlerde de (cep telefonu kutusu, elbise kutusu, kravat kutusu vb.) tercih edilmektedir.



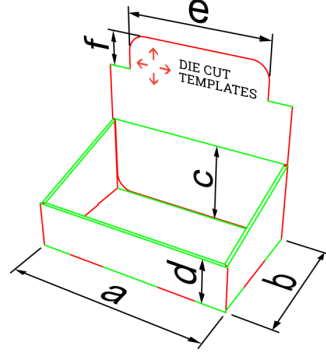
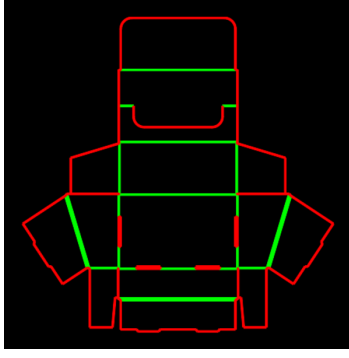

Oluklu mukavvalar [↗](#)

Tava tipi kutular | becf-21b05 [↗](#)

3D Mockup, Yerleştirme

Yapıştırmasız

Tava tipi kutu, bal, reçel, konserve, içecek gibi cam kavanozda ve şişede sunulan ürünlerin içine konulduğu kutu modelidir. Ürünler, tava tipi kutu içerisinde sergilenebilir, depolanabilir veya taşınabilir. Dört köşeden yapıştırılarak veya kilitlenerek kullanıma hazır hale gelen kutulardır. Yapıştırma tava tipi kutular, kullanıcıya hazır şekilde ulaşır. Kilitli tava tipi kutular ise kullanıcıya düz olarak teslim edilir ve kullanıcı tarafından kurulumu gerçekleştirilerek kullanıma hazır hale gelir. Çoğunlukla gıda sektöründe kullanılan tava tipi kutu, kavanoz kutu veya şişe kutu olarak da adlandırılır. Kapaklı olarak tekstil, teknoloji vb. farklı sektörlerde de (cep telefonu kutusu, elbise kutusu, kravat kutusu vb.) tercih edilmektedir.

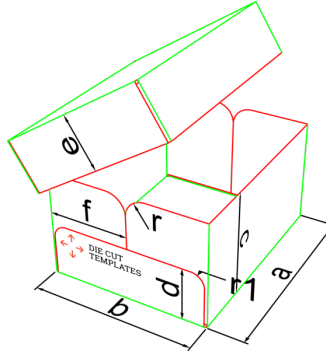
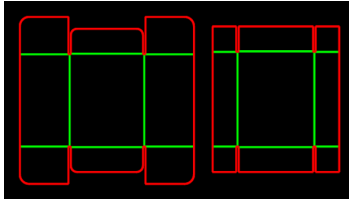

Oluklu mukavvalar [↗](#)

Tava tipi kutular | becf-21c04 [↗](#)

3D Mockup, Yerleştirme

FEFCO: 0300-A

Yapıştırmalı

Tava tipi kutu, bal, reçel, konserve, içecek gibi cam kavanozda ve şişede sunulan ürünlerin içine konulduğu kutu modelidir. Ürünler, tava tipi kutu içerisinde sergilenebilir, depolanabilir veya taşınabilir. Dört köşeden yapıştırılarak veya kilitlenerek kullanıma hazır hale gelen kutulardır. Yapıştırma tava tipi kutular, kullanıcıya hazır şekilde ulaşır. Kilitli tava tipi kutular ise kullanıcıya düz olarak teslim edilir ve kullanıcı tarafından kurulumu gerçekleştirilerek kullanıma hazır hale gelir. Çoğunlukla gıda sektöründe kullanılan tava tipi kutu, kavanoz kutu veya şişe kutu olarak da adlandırılır. Kapaklı olarak tekstil, teknoloji vb. farklı sektörlerde de (cep telefonu kutusu, elbise kutusu, kravat kutusu vb.) tercih edilmektedir.

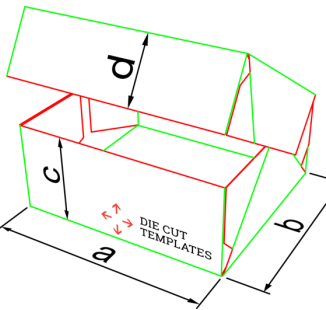
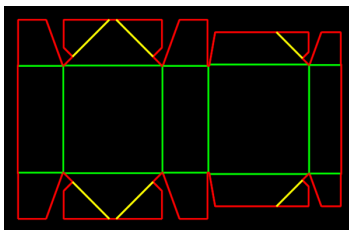

Oluklu mukavvalar [↗](#)

Tava tipi kutular | becf-21c03 [↗](#)

3D Mockup, Yerleştirme

FEFCO: 0761

Yapıştırmalı

Tava tipi kutu, bal, reçel, konserve, içecek gibi cam kavanozda ve şişede sunulan ürünlerin içine konulduğu kutu modelidir. Ürünler, tava tipi kutu içerisinde sergilenebilir, depolanabilir veya taşınabilir. Dört köşeden yapıştırılarak veya kilitlenerek kullanıma hazır hale gelen kutulardır. Yapıştırma tava tipi kutular, kullanıcıya hazır şekilde ulaşır. Kilitli tava tipi kutular ise kullanıcıya düz olarak teslim edilir ve kullanıcı tarafından kurulumu gerçekleştirilerek kullanıma hazır hale gelir. Çoğunlukla gıda sektöründe kullanılan tava tipi kutu, kavanoz kutu veya şişe kutu olarak da adlandırılır. Kapaklı olarak tekstil, teknoloji vb. farklı sektörlerde de (cep telefonu kutusu, elbise kutusu, kravat kutusu vb.) tercih edilmektedir.

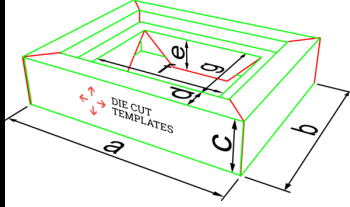
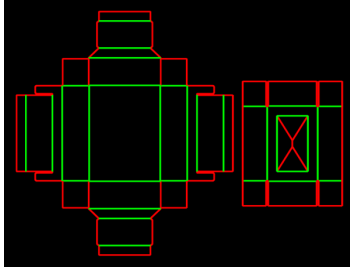

Oluklu mukavvalar

Tava tipi kutular | becf-21b06

3D Mockup, Yerleştirme

Yapıştırma isteğe bağlı

Tava tipi kutu, bal, reçel, konserve, içecek gibi cam kavanozda ve şişede sunulan ürünlerin içine konulduğu kutu modelidir. Ürünler, tava tipi kutu içerisinde sergilenebilir, depolanabilir veya taşınabilir. Dört köşeden yapıştırılarak veya kilitlenerek kullanıma hazır hale gelen kutulardır. Yapıştırma tava tipi kutular, kullanıcıya hazır şekilde ulaşır. Kilitli tava tipi kutular ise kullanıcıya düz olarak teslim edilir ve kullanıcı tarafından kurulumu gerçekleştirilerek kullanıma hazır hale gelir. Çoğunlukla gıda sektöründe kullanılan tava tipi kutu, kavanoz kutu veya şişe kutu olarak da adlandırılır. Kapaklı olarak tekstil, teknoloji vb. farklı sektörlerde de (cep telefonu kutusu, elbise kutusu, kravat kutusu vb.) tercih edilmektedir.

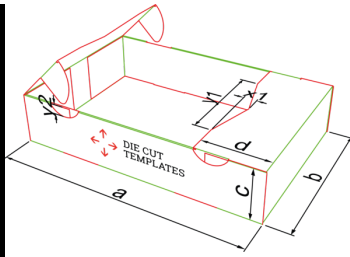
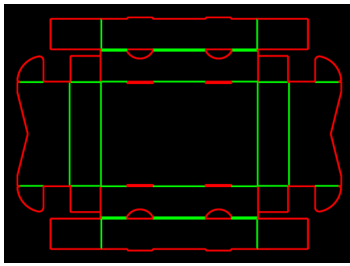

Oluklu mukavvalar

Tava tipi kutular | becf-21c0a

3D Mockup, Yerleştirme

Yapıştırmasız

Tava tipi kutu, bal, reçel, konserve, içecek gibi cam kavanozda ve şişede sunulan ürünlerin içine konulduğu kutu modelidir. Ürünler, tava tipi kutu içerisinde sergilenebilir, depolanabilir veya taşınabilir. Dört köşeden yapıştırılarak veya kilitlenerek kullanıma hazır hale gelen kutulardır. Yapıştırma tava tipi kutular, kullanıcıya hazır şekilde ulaşır. Kilitli tava tipi kutular ise kullanıcıya düz olarak teslim edilir ve kullanıcı tarafından kurulumu gerçekleştirilerek kullanıma hazır hale gelir. Çoğunlukla gıda sektöründe kullanılan tava tipi kutu, kavanoz kutu veya şişe kutu olarak da adlandırılır. Kapaklı olarak tekstil, teknoloji vb. farklı sektörlerde de (cep telefonu kutusu, elbise kutusu, kravat kutusu vb.) tercih edilmektedir.

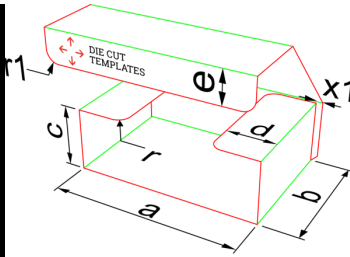
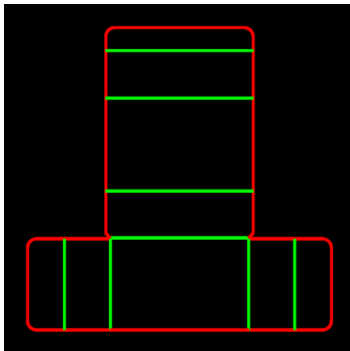

Oluklu mukavvalar

Tava tipi kutular | becf-21c05

3D Mockup, Yerleştirme

FEFCO: 0400

Yapıştırma isteğe bağlı

Tava tipi kutu, bal, reçel, konserve, içecek gibi cam kavanozda ve şişede sunulan ürünlerin içine konulduğu kutu modelidir. Ürünler, tava tipi kutu içerisinde sergilenebilir, depolanabilir veya taşınabilir. Dört köşeden yapıştırılarak veya kilitlenerek kullanıma hazır hale gelen kutulardır. Yapıştırma tava tipi kutular, kullanıcıya hazır şekilde ulaşır. Kilitli tava tipi kutular ise kullanıcıya düz olarak teslim edilir ve kullanıcı tarafından kurulumu gerçekleştirilerek kullanıma hazır hale gelir. Çoğunlukla gıda sektöründe kullanılan tava tipi kutu, kavanoz kutu veya şişe kutu olarak da adlandırılır. Kapaklı olarak tekstil, teknoloji vb. farklı sektörlerde de (cep telefonu kutusu, elbise kutusu, kravat kutusu vb.) tercih edilmektedir.

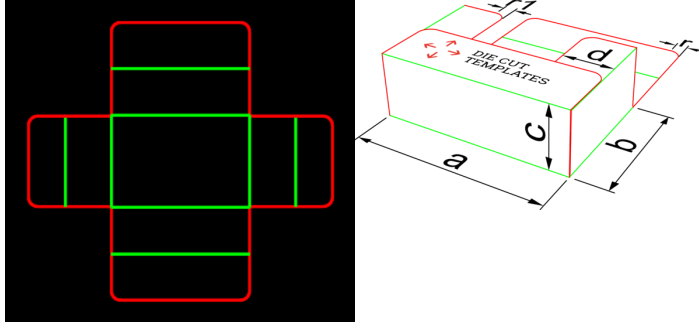

**Oluklu mukavvalar** [↗](#)

**Tava tipi kutular | becf-21c06** [↗](#)

3D Mockup, Yerleştirme

FEFCO: 0401

Yapıştırma isteğe bağlı

Tava tipi kutu, bal, reçel, konserve, içecek gibi cam kavanozda ve şişede sunulan ürünlerin içine konulduğu kutu modelidir. Ürünler, tava tipi kutu içerisinde sergilenebilir, depolanabilir veya taşınabilir. Dört köşeden yapıştırılarak veya kilitlenerek kullanıma hazır hale gelen kutulardır. Yapıştırma tava tipi kutular, kullanıcıya hazır şekilde ulaşır. Kilitli tava tipi kutular ise kullanıcıya düz olarak teslim edilir ve kullanıcı tarafından kurulumu gerçekleştirilerek kullanıma hazır hale gelir. Çoğunlukla gıda sektöründe kullanılan tava tipi kutu, kavanoz kutu veya şişe kutu olarak da adlandırılır. Kapaklı olarak tekstil, teknoloji vb. farklı sektörlerde de (cep telefonu kutusu, elbise kutusu, kravat kutusu vb.) tercih edilmektedir.

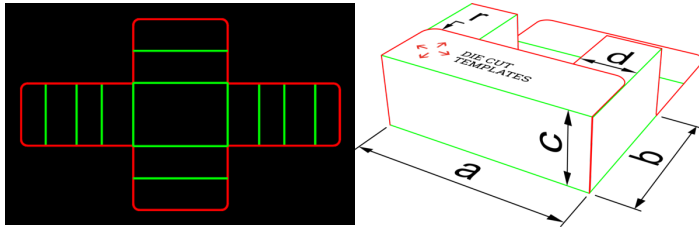

**Oluklu mukavvalar** [↗](#)

**Tava tipi kutular | becf-21c07** [↗](#)

3D Mockup, Yerleştirme

FEFCO: 0403

Yapıştırma isteğe bağlı

Tava tipi kutu, bal, reçel, konserve, içecek gibi cam kavanozda ve şişede sunulan ürünlerin içine konulduğu kutu modelidir. Ürünler, tava tipi kutu içerisinde sergilenebilir, depolanabilir veya taşınabilir. Dört köşeden yapıştırılarak veya kilitlenerek kullanıma hazır hale gelen kutulardır. Yapıştırma tava tipi kutular, kullanıcıya hazır şekilde ulaşır. Kilitli tava tipi kutular ise kullanıcıya düz olarak teslim edilir ve kullanıcı tarafından kurulumu gerçekleştirilerek kullanıma hazır hale gelir. Çoğunlukla gıda sektöründe kullanılan tava tipi kutu, kavanoz kutu veya şişe kutu olarak da adlandırılır. Kapaklı olarak tekstil, teknoloji vb. farklı sektörlerde de (cep telefonu kutusu, elbise kutusu, kravat kutusu vb.) tercih edilmektedir.

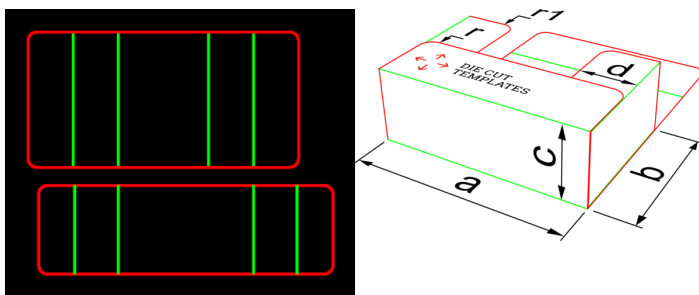

**Oluklu mukavvalar** [↗](#)

**Tava tipi kutular | becf-21c08** [↗](#)

3D Mockup, Yerleştirme

FEFCO: 0404

Yapıştırma isteğe bağlı

Tava tipi kutu, bal, reçel, konserve, içecek gibi cam kavanozda ve şişede sunulan ürünlerin içine konulduğu kutu modelidir. Ürünler, tava tipi kutu içerisinde sergilenebilir, depolanabilir veya taşınabilir. Dört köşeden yapıştırılarak veya kilitlenerek kullanıma hazır hale gelen kutulardır. Yapıştırma tava tipi kutular, kullanıcıya hazır şekilde ulaşır. Kilitli tava tipi kutular ise kullanıcıya düz olarak teslim edilir ve kullanıcı tarafından kurulumu gerçekleştirilerek kullanıma hazır hale gelir. Çoğunlukla gıda sektöründe kullanılan tava tipi kutu, kavanoz kutu veya şişe kutu olarak da adlandırılır. Kapaklı olarak tekstil, teknoloji vb. farklı sektörlerde de (cep telefonu kutusu, elbise kutusu, kravat kutusu vb.) tercih edilmektedir.

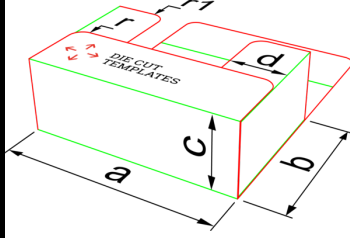
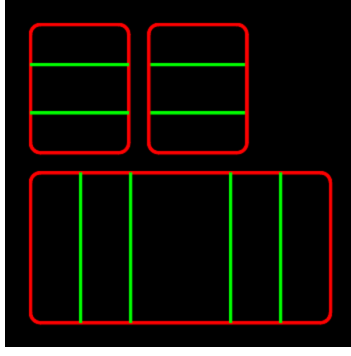

[Oluklu mukavvalar](#)

[Tava tipi kutular | becf-21c09](#)

[3D Mockup, Yerleştirme](#)

FEFCO: 0405

Yapıştırılmalı

Tava tipi kutu, bal, reçel, konserve, içecek gibi cam kavanozda ve şişede sunulan ürünlerin içine konulduğu kutu modelidir. Ürünler, tava tipi kutu içerisinde sergilenebilir, depolanabilir veya taşınabilir. Dört köşeden yapıştırılarak veya kilitlenerek kullanıma hazır hale gelen kutulardır. Yapıştırma tava tipi kutular, kullanıcıya hazır şekilde ulaşır. Kilitli tava tipi kutular ise kullanıcıya düz olarak teslim edilir ve kullanıcı tarafından kurulumu gerçekleştirilerek kullanıma hazır hale gelir. Çoğunlukla gıda sektöründe kullanılan tava tipi kutu, kavanoz kutu veya şişe kutu olarak da adlandırılır. Kapaklı olarak tekstil, teknoloji vb. farklı sektörlerde de (cep telefonu kutusu, elbise kutusu, kravat kutusu vb.) tercih edilmektedir.

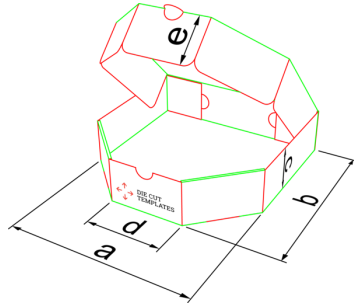
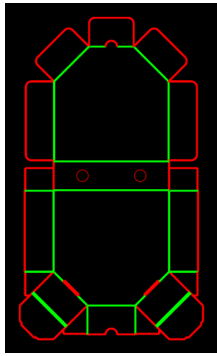

[Oluklu mukavvalar](#)

[Tava tipi kutular | becf-21711](#)

[3D Mockup, Yerleştirme](#)

Yapıştırılmalı

Tava tipi kutu, bal, reçel, konserve, içecek gibi cam kavanozda ve şişede sunulan ürünlerin içine konulduğu kutu modelidir. Ürünler, tava tipi kutu içerisinde sergilenebilir, depolanabilir veya taşınabilir. Dört köşeden yapıştırılarak veya kilitlenerek kullanıma hazır hale gelen kutulardır. Yapıştırma tava tipi kutular, kullanıcıya hazır şekilde ulaşır. Kilitli tava tipi kutular ise kullanıcıya düz olarak teslim edilir ve kullanıcı tarafından kurulumu gerçekleştirilerek kullanıma hazır hale gelir. Çoğunlukla gıda sektöründe kullanılan tava tipi kutu, kavanoz kutu veya şişe kutu olarak da adlandırılır. Kapaklı olarak tekstil, teknoloji vb. farklı sektörlerde de (cep telefonu kutusu, elbise kutusu, kravat kutusu vb.) tercih edilmektedir.



İlaç tipi kutu, çift kapaklı olması nedeniyle rahat ve kolay açılıp kapanma olanağı sunan kutu modelidir.

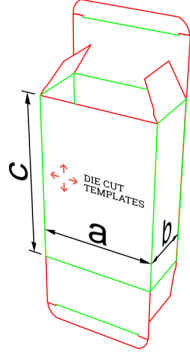
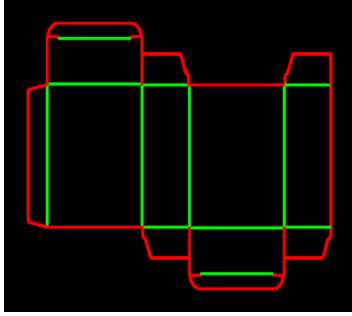

[Oluklu mukavvalar](#)

[İlaç tipi kutular | becf-20101](#)

+71 farklı çeşit

3D Mockup, Yerleştirme

FEFCO: 0211

Yapıştırılmalı

İlaç tipi kutu, çift kapaklı olması nedeniyle rahat ve kolay açılıp kapanma olanağı sunan kutu modelidir. İlaç, krem, parfüm gibi günlük hayatta sık kullanılan ürünler için idealdir. Medikal, sağlık, kozmetik ve güzellik sektörlerinde tercih edilir. Kullanıcıya yan kısmı yapışmış ve katlanmış şekilde ulaşır. Taban kilit kısmı manuel (elle) kapatılarak kullanıma hazır hale getirilir. Hem otomatik hem manuel dolum imkanı sağlar. İçine konulan ürünün hafif olması (maksimum 1kg.) ve dökülecek özellikte olmaması gerekir. Eğer ilaç tipi kutuya, toz veya sıvı ürün konulacaksa ürünün kendi ambalajı olmalı ve ürün kutuya doğrudan temas etmemelidir. Oluklu mukavvadan yapılan ilaç tipi kutular, kartondan yapılan ilaç tipi kutulara kıyasla daha dirençli olup darbelere karşı daha dayanıklıdır.

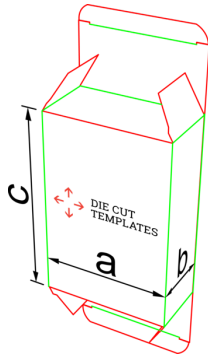
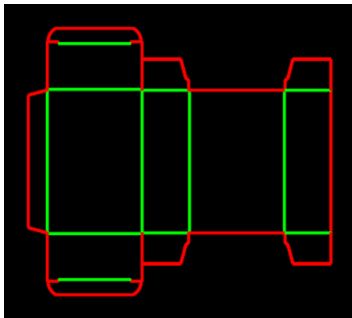

[Oluklu mukavvalar](#)

[İlaç tipi kutular | becf-20301](#)

+71 farklı çeşit

3D Mockup, Yerleştirme

FEFCO: 0210

Yapıştırılmalı

İlaç tipi kutu, çift kapaklı olması nedeniyle rahat ve kolay açılıp kapanma olanağı sunan kutu modelidir. İlaç, krem, parfüm gibi günlük hayatta sık kullanılan ürünler için idealdir. Medikal, sağlık, kozmetik ve güzellik sektörlerinde tercih edilir. Kullanıcıya yan kısmı yapışmış ve katlanmış şekilde ulaşır. Taban kilit kısmı manuel (elle) kapatılarak kullanıma hazır hale getirilir. Hem otomatik hem manuel dolum imkanı sağlar. İçine konulan ürünün hafif olması (maksimum 1kg.) ve dökülecek özellikte olmaması gerekir. Eğer ilaç tipi kutuya, toz veya sıvı ürün konulacaksa ürünün kendi ambalajı olmalı ve ürün kutuya doğrudan temas etmemelidir. Oluklu mukavvadan yapılan ilaç tipi kutular, kartondan yapılan ilaç tipi kutulara kıyasla daha dirençli olup darbelere karşı daha dayanıklıdır.

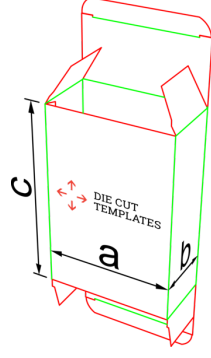
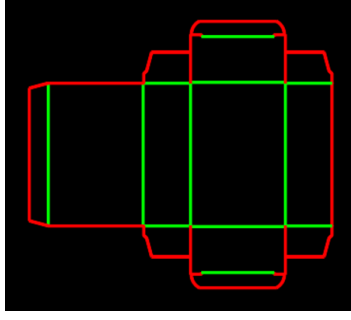

Oluklu mukavvalar [↗](#)

İlaç tipi kutular | becf-20401 [↗](#)

+71 farklı çeşit

3D Mockup, Yerleştirme

FEFCO: 0210

Yapıştırılmalı

İlaç tipi kutu, çift kapaklı olması nedeniyle rahat ve kolay açılıp kapanma olanağı sunan kutu modelidir. İlaç, krem, parfüm gibi günlük hayatta sık kullanılan ürünler için idealdir. Medikal, sağlık, kozmetik ve güzellik sektörlerinde tercih edilir. Kullanıcıya yan kısmı yapılmış ve katlanmış şekilde ulaşır. Taban kilit kısmı manuel (elle) kapatılarak kullanıma hazır hale getirilir. Hem otomatik hem manuel dolun imkanı sağlar. İçine konulan ürünün hafif olması (maksimum 1kg.) ve dökülecek özellikte olmaması gerekir. Eğer ilaç tipi kutuya, toz veya sıvı ürün konulacaksa ürünün kendi ambalajı olmalı ve ürün kutuya doğrudan temas etmemelidir. Oluklu mukavvadan yapılan ilaç tipi kutular, kartondan yapılan ilaç tipi kutulara kıyasla daha dirençli olup darbelere karşı daha dayanıklıdır.



Dip kilit kutu, manuel (elle) kurumu yapılan kilit sistemli kutu modelidir.

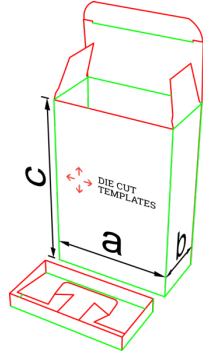
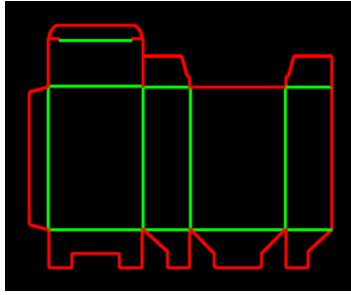

[Oluklu mukavvalar](#)

[Dip kilit kutular | becf-20901](#)

+23 farklı çeşit

3D Mockup, Yerleştirme

FEFCO: 0215

Yapıştırılmalı

Dip kilitli kutu, manuel (elle) kurumu yapılan kilit sistemli kutu modelidir. Hafif ürüne sahip tüm sektörlerde kullanılır.İçine konulan ürünün hafif olması (maksimum 2 kg.) ve dökülecek özellikte olmaması gerekir. Eğer dip kilitli kutuya toz veya sıvı ürün konulacaksa ürünün kendi ambalajı olmalı ve ürün kutuya doğrudan temas etmemelidir.Hem otomatik hem manuel dolum imkanı sağlar.Dip kilitli kutular, kullanıcıya yan kısmı yapışmış olarak ulaşır ve taban kilit kısmı manuel (elle) kapatılarak kullanıma hazır hale getirilir.Oluklu mukavvadan yapılan dip kilitli kutular, kartondan yapılan dip kilitli kutulara kıyasla daha dirençli olup darbelere karşı daha dayanıklıdır.

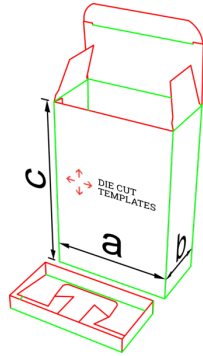
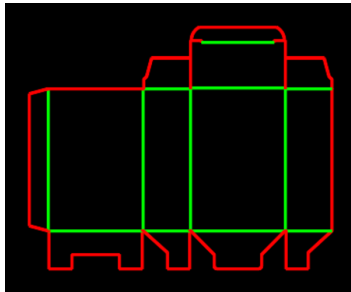

[Oluklu mukavvalar](#)

[Dip kilit kutular | becf-20a01](#)

+23 farklı çeşit

3D Mockup, Yerleştirme

FEFCO: 0215

Yapıştırılmalı

Dip kilitli kutu, manuel (elle) kurumu yapılan kilit sistemli kutu modelidir. Hafif ürüne sahip tüm sektörlerde kullanılır.İçine konulan ürünün hafif olması (maksimum 2 kg.) ve dökülecek özellikte olmaması gerekir. Eğer dip kilitli kutuya toz veya sıvı ürün konulacaksa ürünün kendi ambalajı olmalı ve ürün kutuya doğrudan temas etmemelidir.Hem otomatik hem manuel dolum imkanı sağlar.Dip kilitli kutular, kullanıcıya yan kısmı yapışmış olarak ulaşır ve taban kilit kısmı manuel (elle) kapatılarak kullanıma hazır hale getirilir.Oluklu mukavvadan yapılan dip kilitli kutular, kartondan yapılan dip kilitli kutulara kıyasla daha dirençli olup darbelere karşı daha dayanıklıdır.

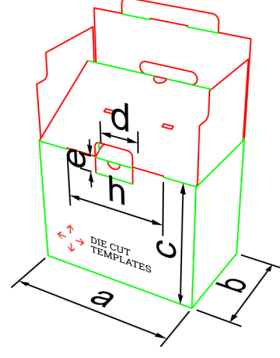
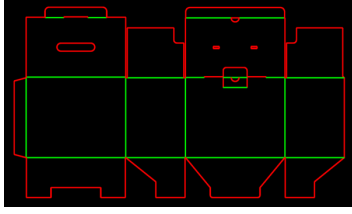

[Oluklu mukavvalar](#)

[Dip kilit kutular | becf-20d01](#)

3D Mockup, Yerleştirme

Yapıştırılmalı

Dip kilitli kutu, manuel (elle) kurumu yapılan kilit sistemli kutu modelidir. Hafif ürüne sahip tüm sektörlerde kullanılır.İçine konulan ürünün hafif olması (maksimum 2 kg.) ve dökülecek özellikte olmaması gerekir. Eğer dip kilitli kutuya toz veya sıvı ürün konulacaksa ürünün kendi ambalajı olmalı ve ürün kutuya doğrudan temas etmemelidir.Hem otomatik hem manuel dolun imkanı sağlar.Dip kilitli kutular, kullanıcıya yan kısmı yapışmış olarak ulaşır ve taban kilit kısmı manuel (elle) kapatılarak kullanıma hazır hale getirilir.Oluklu mukavvadan yapılan dip kilitli kutular, kartondan yapılan dip kilitli kutulara kıyasla daha dirençli olup darbelere karşı daha dayanıklıdır.



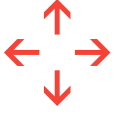

Dip kilit yapıştırırmalı kutu, tabanı yapıştırılmış ve katlanmış şekilde kullanıcıya ulaşan ve açıldığında otomatik olarak kurulan kutu modelidir.

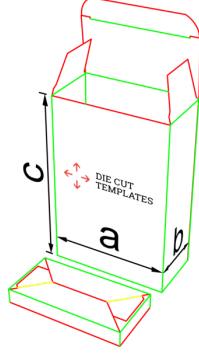
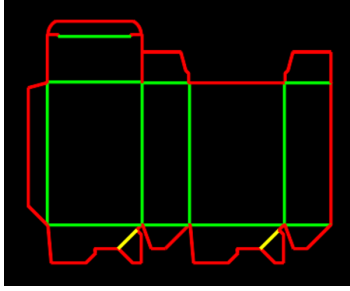

[Oluklu mukavvalar](#)

[Dip kilit yapıştırırmalı kutular | becf-21001](#)

+23 farklı çeşit

3D Mockup, Yerleştirme

FEFCO: 0713

Yapıştırırmalı

Dip kilit yapıştırırmalı kutu, tabanı yapıştırılmış ve katlanmış şekilde kullanıcıya ulaşan ve açıldığında otomatik olarak kurulan kutu modelidir. Hızlı kurulum avantajı ve hem otomatik hem manuel dolun imkanı sağlar. Dip kilit yapıştırırmalı kutu, daha ağır ürünleri taşıma imkanı sunar. İçine koyulan ürünün maksimum 4 kg. olması ve dökülecek özellikte olmaması gerekir. Eğer dip yapıştırırmalı kutuya toz veya sıvı ürün konulacaksa ürünün kendi ambalajı olmalı ve ürün kutuya doğrudan temas etmemelidir. Dip kilit yapıştırırmalı kutular, özellikle kozmetik, güzellik, sağlık, medikal, gıda ve oyuncak sektörlerinde tercih edilir. Oluklu mukavvadan yapılan dip kilit yapıştırırmalı kutular, kartondan yapılan dip kilit yapıştırırmalı kutulara kıyasla daha dirençli olup darbelere karşı daha dayanıklıdır.

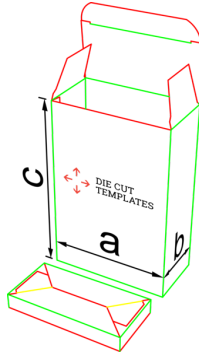
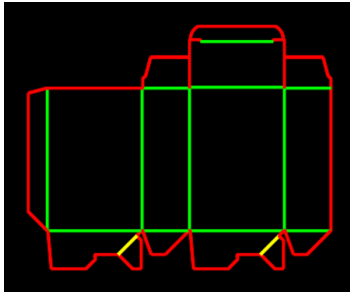

[Oluklu mukavvalar](#)

[Dip kilit yapıştırırmalı kutular | becf-21101](#)

+23 farklı çeşit

3D Mockup, Yerleştirme

FEFCO: 0713

Yapıştırırmalı

Dip kilit yapıştırırmalı kutu, tabanı yapıştırılmış ve katlanmış şekilde kullanıcıya ulaşan ve açıldığında otomatik olarak kurulan kutu modelidir. Hızlı kurulum avantajı ve hem otomatik hem manuel dolun imkanı sağlar. Dip kilit yapıştırırmalı kutu, daha ağır ürünleri taşıma imkanı sunar. İçine koyulan ürünün maksimum 4 kg. olması ve dökülecek özellikte olmaması gerekir. Eğer dip yapıştırırmalı kutuya toz veya sıvı ürün konulacaksa ürünün kendi ambalajı olmalı ve ürün kutuya doğrudan temas etmemelidir. Dip kilit yapıştırırmalı kutular, özellikle kozmetik, güzellik, sağlık, medikal, gıda ve oyuncak sektörlerinde tercih edilir. Oluklu mukavvadan yapılan dip kilit yapıştırırmalı kutular, kartondan yapılan dip kilit yapıştırırmalı kutulara kıyasla daha dirençli olup darbelere karşı daha dayanıklıdır.

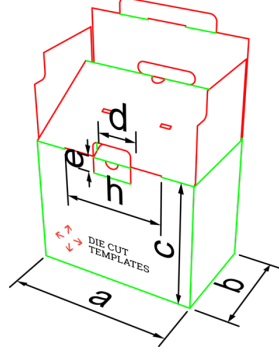
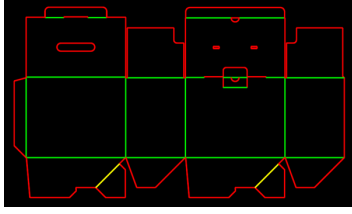

Oluklu mukavvalar [↗](#)

Dip kilit yapıştırılmalı kutular | becf-21401 [↗](#)

3D Mockup, Yerleştirme

Yapıştırılmalı

Dip kilit yapıştırılmalı kutu, tabanı yapıştırılmış ve katlanmış şekilde kullanıcıya ulaşan ve açıldığında otomatik olarak kurulan kutu modelidir. Hızlı kurulum avantajı ve hem otomatik hem manuel dolun imkanı sağlar. Dip kilit yapıştırılmalı kutu, daha ağır ürünleri taşıma imkanı sunar. İçine koyulan ürünün maksimum 4 kg. olması ve dökülecek özellikte olmaması gerekir. Eğer dip yapıştırılmalı kutuya toz veya sıvı ürün konulacaksa ürünün kendi ambalajı olmalı ve ürün kutuya doğrudan temas etmemelidir. Dip kilit yapıştırılmalı kutular, özellikle kozmetik, güzellik, sağlık, medikal, gıda ve oyuncak sektörlerinde tercih edilir. Oluklu mukavvadan yapılan dip kilit yapıştırılmalı kutular, kartondan yapılan dip kilit yapıştırılmalı kutulara kıyasla daha dirençli olup darbelere karşı daha dayanıklıdır.



Standart kutu, en çok tercih edilen kutu modellerinden biridir. Standart kutu, A box kutu olarak da isimlendirilir.

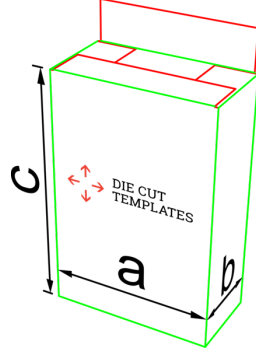
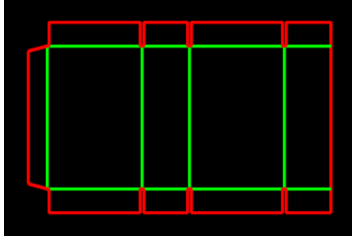

[Oluklu mukavvalar](#)

[Standart kutular | becf-21d01](#)

3D Mockup, Yerleştirme

FEFCO: 0201

Yapıştırılmalı

Standart kutu, en çok tercih edilen kutu modellerinden biridir. Standart kutu, A box kutu olarak da isimlendirilir. Standart kutularda bütün kapakların boyları eşittir. Geniş olan dış kapaklar kutunun ortasında birleşir. İç kapakların kapanmasıyla arada kalan mesafe, kutunun boy-en oranısına göre değişir. Kare kutularda ise 4 kapak arasında fark yoktur. Oluklu mukavva veya kartondan üretilir. Rahat seri üretim imkanı sunması ve ekonomik olması nedeniyle hem profesyonel hem de kişisel ihtiyaçlar için sıklıkla kullanılan kutu modellerinden biridir.

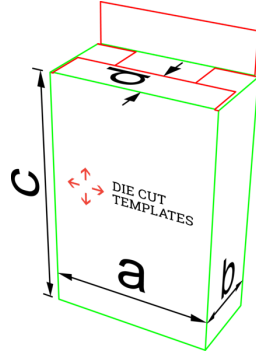
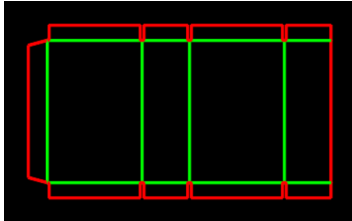

[Oluklu mukavvalar](#)

[Standart kutular | becf-21d02](#)

3D Mockup, Yerleştirme

Yapıştırılmalı

Standart kutu, en çok tercih edilen kutu modellerinden biridir. Standart kutu, A box kutu olarak da isimlendirilir. Standart kutularda bütün kapakların boyları eşittir. Geniş olan dış kapaklar kutunun ortasında birleşir. İç kapakların kapanmasıyla arada kalan mesafe, kutunun boy-en oranısına göre değişir. Kare kutularda ise 4 kapak arasında fark yoktur. Oluklu mukavva veya kartondan üretilir. Rahat seri üretim imkanı sunması ve ekonomik olması nedeniyle hem profesyonel hem de kişisel ihtiyaçlar için sıklıkla kullanılan kutu modellerinden biridir.

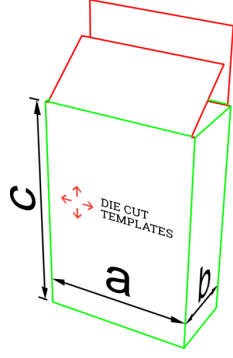
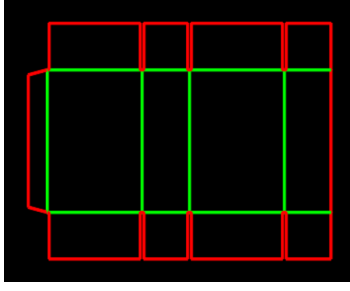

[Oluklu mukavvalar](#)

[Standart kutular | becf-21d03](#)

[3D Mockup, Yerleştirme](#)

FEFCO: 0203

Yapıştırılmalı

Standart kutu, en çok tercih edilen kutu modellerinden biridir. Standart kutu, A box kutu olarak da isimlendirilir. Standart kutularda bütün kapakların boyları eşittir. Geniş olan dış kapaklar kutunun ortasında birleşir. İç kapakların kapanmasıyla arada kalan mesafe, kutunun boy-en oranısına göre değişir. Kare kutularda ise 4 kapak arasında fark yoktur. Oluklu mukavva veya kartondan üretilir. Rahat seri üretim imkanı sunması ve ekonomik olması nedeniyle hem profesyonel hem de kişisel ihtiyaçlar için sıklıkla kullanılan kutu modellerinden biridir.

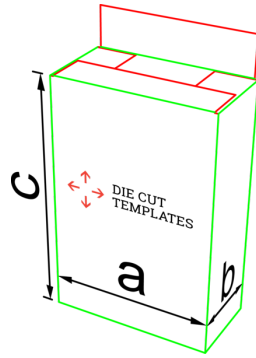
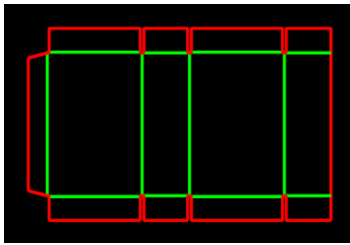

[Oluklu mukavvalar](#)

[Standart kutular | becf-21d04](#)

[3D Mockup, Yerleştirme](#)

FEFCO: 0201

Yapıştırılmalı

Standart kutu, en çok tercih edilen kutu modellerinden biridir. Standart kutu, A box kutu olarak da isimlendirilir. Standart kutularda bütün kapakların boyları eşittir. Geniş olan dış kapaklar kutunun ortasında birleşir. İç kapakların kapanmasıyla arada kalan mesafe, kutunun boy-en oranısına göre değişir. Kare kutularda ise 4 kapak arasında fark yoktur. Oluklu mukavva veya kartondan üretilir. Rahat seri üretim imkanı sunması ve ekonomik olması nedeniyle hem profesyonel hem de kişisel ihtiyaçlar için sıklıkla kullanılan kutu modellerinden biridir.

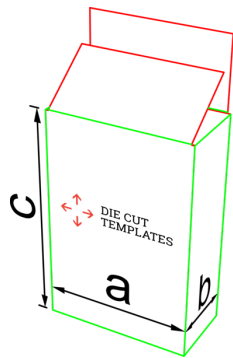
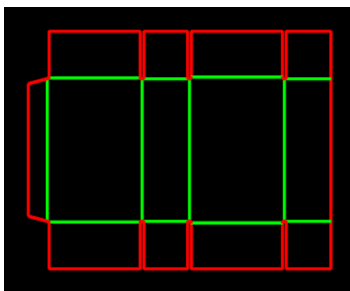

[Oluklu mukavvalar](#)

[Standart kutular | becf-21d06](#)

[3D Mockup, Yerleştirme](#)

FEFCO: 0203

Yapıştırılmalı

Standart kutu, en çok tercih edilen kutu modellerinden biridir. Standart kutu, A box kutu olarak da isimlendirilir. Standart kutularda bütün kapakların boyları eşittir. Geniş olan dış kapaklar kutunun ortasında birleşir. İç kapakların kapanmasıyla arada kalan mesafe, kutunun boy-en oranısına göre değişir. Kare kutularda ise 4 kapak arasında fark yoktur. Oluklu mukavva veya kartondan üretilir. Rahat seri üretim imkanı sunması ve ekonomik olması nedeniyle hem profesyonel hem de kişisel ihtiyaçlar için sıklıkla kullanılan kutu modellerinden biridir.

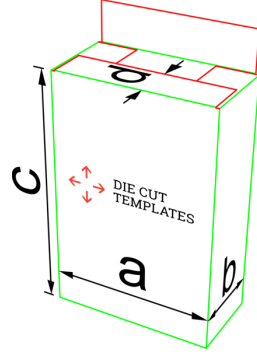
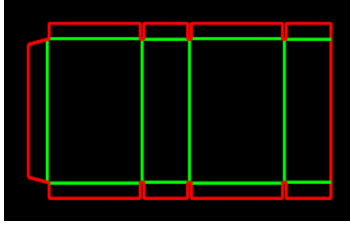

Oluklu mukavvalar [↗](#)

Standart kutular | becf-21d05 [↗](#)

3D Mockup, Yerleştirme

Yapıştırılmalı

Standart kutu, en çok tercih edilen kutu modellerinden biridir. Standart kutu, A box kutu olarak da isimlendirilir. Standart kutularda bütün kapakların boyları eşittir. Geniş olan dış kapaklar kutunun ortasında birleşir. İç kapakların kapanmasıyla arada kalan mesafe, kutunun boy-en oranısına göre değişir. Kare kutularda ise 4 kapak arasında fark yoktur. Oluklu mukavva veya kartondan üretilir. Rahat seri üretim imkanı sunması ve ekonomik olması nedeniyle hem profesyonel hem de kişisel ihtiyaçlar için sıklıkla kullanılan kutu modellerinden biridir.

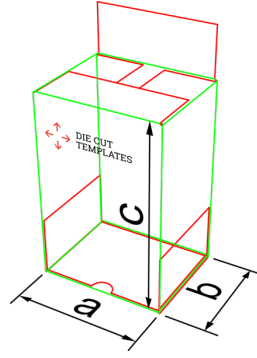
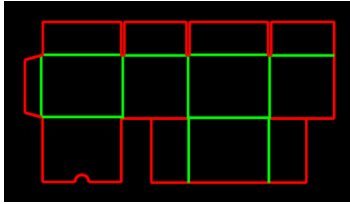

Oluklu mukavvalar [↗](#)

Standart kutular | becf-21e01 [↗](#)

3D Mockup, Yerleştirme

FEFCO: 0225

Yapıştırılmalı

Standart kutu, en çok tercih edilen kutu modellerinden biridir. Standart kutu, A box kutu olarak da isimlendirilir. Standart kutularda bütün kapakların boyları eşittir. Geniş olan dış kapaklar kutunun ortasında birleşir. İç kapakların kapanmasıyla arada kalan mesafe, kutunun boy-en oranısına göre değişir. Kare kutularda ise 4 kapak arasında fark yoktur. Oluklu mukavva veya kartondan üretilir. Rahat seri üretim imkanı sunması ve ekonomik olması nedeniyle hem profesyonel hem de kişisel ihtiyaçlar için sıklıkla kullanılan kutu modellerinden biridir.

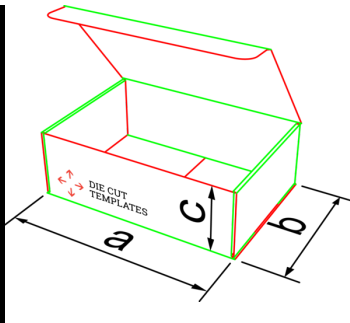
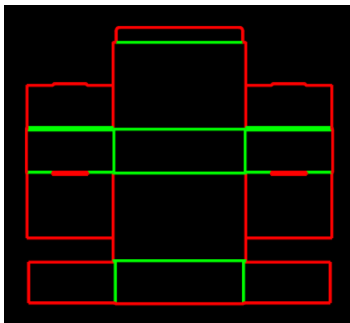

Oluklu mukavvalar [↗](#)

Standart kutular | becf-21e03 [↗](#)

3D Mockup, Yerleştirme

FEFCO: 0470

Yapıştırmasız

Standart kutu, en çok tercih edilen kutu modellerinden biridir. Standart kutu, A box kutu olarak da isimlendirilir. Standart kutularda bütün kapakların boyları eşittir. Geniş olan dış kapaklar kutunun ortasında birleşir. İç kapakların kapanmasıyla arada kalan mesafe, kutunun boy-en oranısına göre değişir. Kare kutularda ise 4 kapak arasında fark yoktur. Oluklu mukavva veya kartondan üretilir. Rahat seri üretim imkanı sunması ve ekonomik olması nedeniyle hem profesyonel hem de kişisel ihtiyaçlar için sıklıkla kullanılan kutu modellerinden biridir.

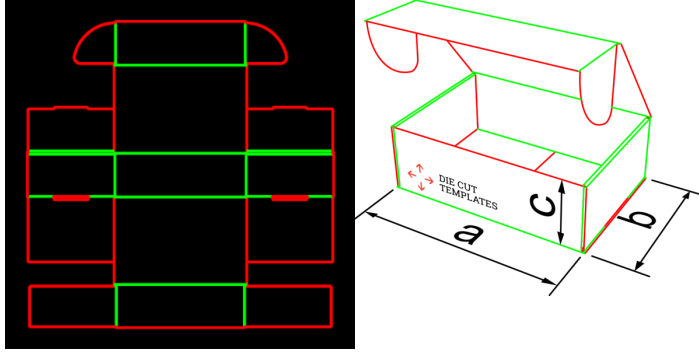

Oluklu mukavvalar [↗](#)

Standart kutular | becf-21e02 [↗](#)

3D Mockup, Yerleştirme

FEFCO: 0471

Yapıştırmasız

Standart kutu, en çok tercih edilen kutu modellerinden biridir. Standart kutu, A box kutu olarak da isimlendirilir. Standart kutularda bütün kapakların boyları eşittir. Geniş olan dış kapaklar kutunun ortasında birleşir. İç kapakların kapanmasıyla arada kalan mesafe, kutunun boy-en orantısına göre değişir. Kare kutularda ise 4 kapak arasında fark yoktur. Oluklu mukavva veya kartondan üretilir. Rahat seri üretim imkanı sunması ve ekonomik olması nedeniyle hem profesyonel hem de kişisel ihtiyaçlar için sıklıkla kullanılan kutu modellerinden biridir.

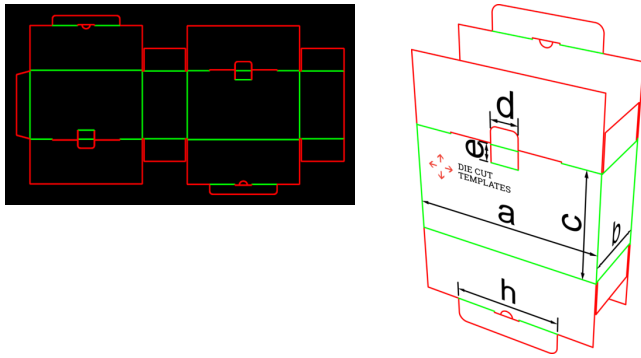

Oluklu mukavvalar [↗](#)

Standart kutular | becf-21d07 [↗](#)

3D Mockup, Yerleştirme

Yapıştırmalı

Standart kutu, en çok tercih edilen kutu modellerinden biridir. Standart kutu, A box kutu olarak da isimlendirilir. Standart kutularda bütün kapakların boyları eşittir. Geniş olan dış kapaklar kutunun ortasında birleşir. İç kapakların kapanmasıyla arada kalan mesafe, kutunun boy-en orantısına göre değişir. Kare kutularda ise 4 kapak arasında fark yoktur. Oluklu mukavva veya kartondan üretilir. Rahat seri üretim imkanı sunması ve ekonomik olması nedeniyle hem profesyonel hem de kişisel ihtiyaçlar için sıklıkla kullanılan kutu modellerinden biridir.



Özel kutular, müşteri ihtiyaçları doğrultusunda klasik kutu modellerinden farklı olarak üretilen kutu çeşitleridir.

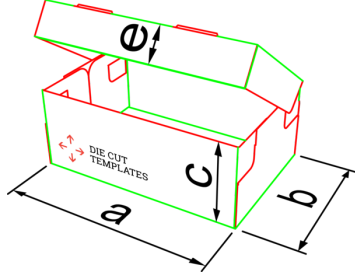
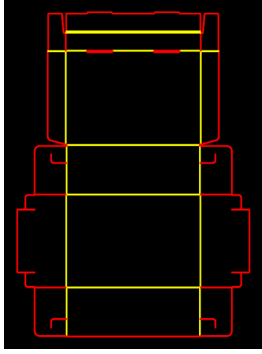

Oluklu mukavvalar [↗](#)

Özel kutular | becf-21e04 [↗](#)

3D Mockup, Yerleştirme

Yapıştırmasız

Sevgililer günü, yılbaşı, anneler günü gibi özel günler için üretilen kutular, kurumsal tanıtım kutuları, yeni ürün lansman kutuları, kurumsal yıldönümü ve kutlama kutuları, özel promosyon kutuları bu kategorideki kutulardan bazılarıdır.Ürüne değer katmak veya ürünü rakiplerden farklılaştırmak için de özel kutular kullanılabilir

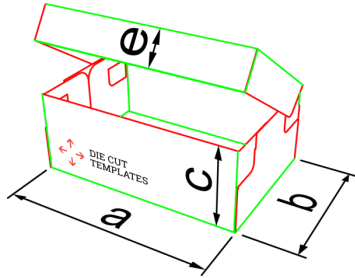
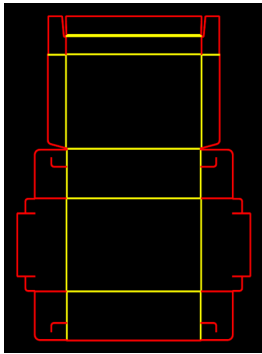

Oluklu mukavvalar [↗](#)

Özel kutular | becf-21e05 [↗](#)

3D Mockup, Yerleştirme

Yapıştırma isteğe bağlı

Sevgililer günü, yılbaşı, anneler günü gibi özel günler için üretilen kutular, kurumsal tanıtım kutuları, yeni ürün lansman kutuları, kurumsal yıldönümü ve kutlama kutuları, özel promosyon kutuları bu kategorideki kutulardan bazılarıdır.Ürüne değer katmak veya ürünü rakiplerden farklılaştırmak için de özel kutular kullanılabilir

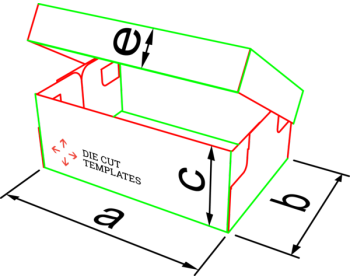
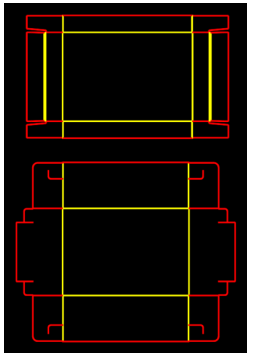

Oluklu mukavvalar [↗](#)

Özel kutular | becf-21e06 [↗](#)

3D Mockup, Yerleştirme

Yapıştırma isteğe bağlı

Sevgililer günü, yılbaşı, anneler günü gibi özel günler için üretilen kutular, kurumsal tanıtım kutuları, yeni ürün lansman kutuları, kurumsal yıldönümü ve kutlama kutuları, özel promosyon kutuları bu kategorideki kutulardan bazılarıdır.Ürüne değer katmak veya ürünü rakiplerden farklılaştırmak için de özel kutular kullanılabilir

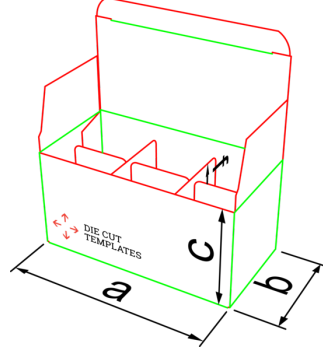
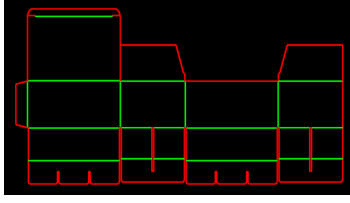

Oluklu mukavvalar [↗](#)

Özel kutular | becf-21e07 [↗](#)

+23 farklı çeşit

3D Mockup, Yerleştirme

FEFCO: 0207

Yapıştırılmalı

Sevgililer günü, yılbaşı, anneler günü gibi özel günler için üretilen kutular, kurumsal tanıtım kutuları, yeni ürün lansman kutuları, kurumsal yıldönümü ve kutlama kutuları, özel promosyon kutuları bu kategorideki kutulardan bazılarıdır.Ürüne değer katmak veya ürünü rakiplerden farklılaştırmak için de özel kutular kullanılabilir

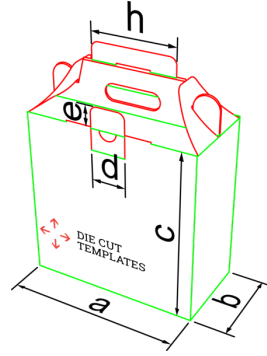
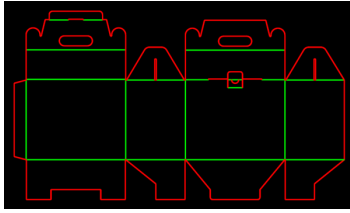

Oluklu mukavvalar [↗](#)

Özel kutular | becf-21e1f [↗](#)

+1 farklı çeşit

3D Mockup, Yerleştirme

FEFCO: 0217

Yapıştırılmalı

Sevgililer günü, yılbaşı, anneler günü gibi özel günler için üretilen kutular, kurumsal tanıtım kutuları, yeni ürün lansman kutuları, kurumsal yıldönümü ve kutlama kutuları, özel promosyon kutuları bu kategorideki kutulardan bazılarıdır.Ürüne değer katmak veya ürünü rakiplerden farklılaştırmak için de özel kutular kullanılabilir

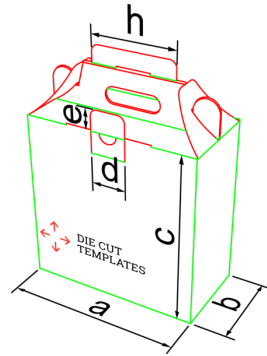
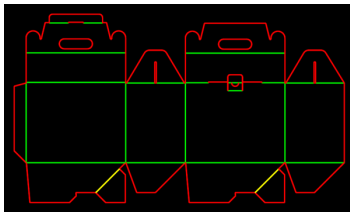

Oluklu mukavvalar [↗](#)

Özel kutular | becf-21e20 [↗](#)

+1 farklı çeşit

3D Mockup, Yerleştirme

Yapıştırılmalı

Sevgililer günü, yılbaşı, anneler günü gibi özel günler için üretilen kutular, kurumsal tanıtım kutuları, yeni ürün lansman kutuları, kurumsal yıldönümü ve kutlama kutuları, özel promosyon kutuları bu kategorideki kutulardan bazılarıdır.Ürüne değer katmak veya ürünü rakiplerden farklılaştırmak için de özel kutular kullanılabilir



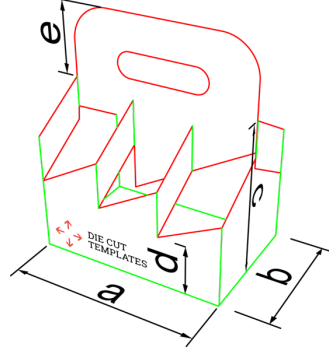
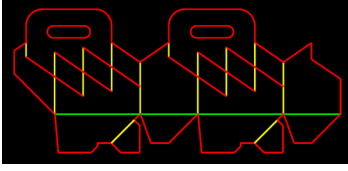

Oluklu mukavvalar [↗](#)

Özel kutular | becf-21e21 [↗](#)

3D Mockup, Yerleştirme

FEFCO: 0717

Yapıştırılmalı

Sevgililer günü, yılbaşı, anneler günü gibi özel günler için üretilen kutular, kurumsal tanıtım kutuları, yeni ürün lansman kutuları, kurumsal yıldönümü ve kutlama kutuları, özel promosyon kutuları bu kategorideki kutulardan bazılarıdır.Ürüne değer katmak veya ürünü rakiplerden farklılaştırmak için de özel kutular kullanılabilir

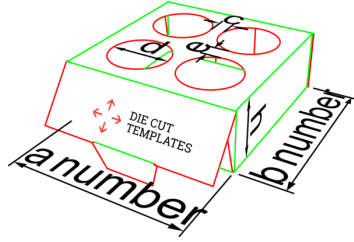
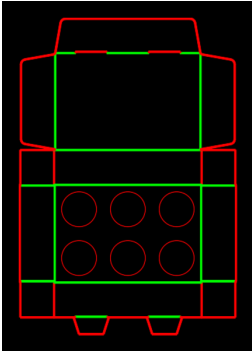

Oluklu mukavvalar [↗](#)

Özel kutular | becf-21e22 [↗](#)

3D Mockup, Yerleştirme

Yapıştırmasız

Sevgililer günü, yılbaşı, anneler günü gibi özel günler için üretilen kutular, kurumsal tanıtım kutuları, yeni ürün lansman kutuları, kurumsal yıldönümü ve kutlama kutuları, özel promosyon kutuları bu kategorideki kutulardan bazılarıdır.Ürüne değer katmak veya ürünü rakiplerden farklılaştırmak için de özel kutular kullanılabilir

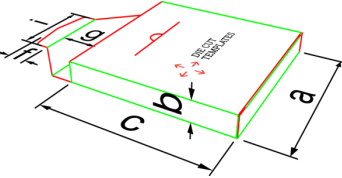
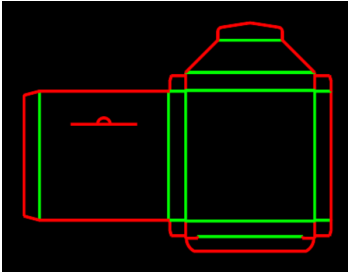

Oluklu mukavvalar [↗](#)

Özel kutular | becf-21e23 [↗](#)

3D Mockup, Yerleştirme

Yapıştırılmalı

Sevgililer günü, yılbaşı, anneler günü gibi özel günler için üretilen kutular, kurumsal tanıtım kutuları, yeni ürün lansman kutuları, kurumsal yıldönümü ve kutlama kutuları, özel promosyon kutuları bu kategorideki kutulardan bazılarıdır.Ürüne değer katmak veya ürünü rakiplerden farklılaştırmak için de özel kutular kullanılabilir

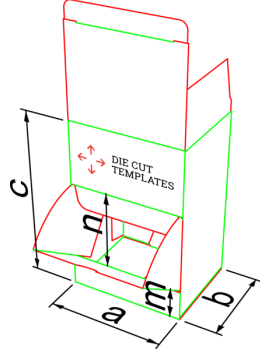
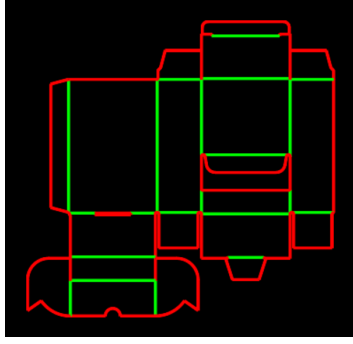

Oluklu mukavvalar

Özel kutular | becf-21e24

3D Mockup, Yerleştirme

Yapıştırılmalı

Sevgililer günü, yılbaşı, anneler günü gibi özel günler için üretilen kutular, kurumsal tanıtım kutuları, yeni ürün lansman kutuları, kurumsal yıldönümü ve kutlama kutuları, özel promosyon kutuları bu kategorideki kutulardan bazılarıdır.Ürüne değer katmak veya ürünü rakiplerden farklılaştırmak için de özel kutular kullanılabilir

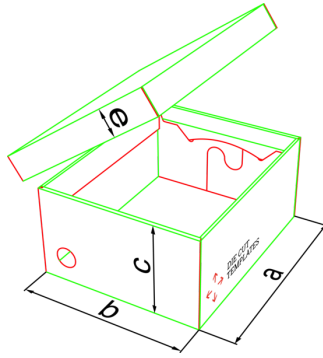
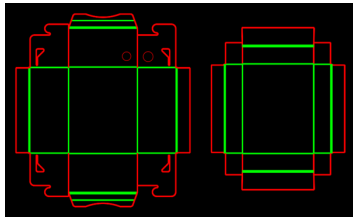

Oluklu mukavvalar

Özel kutular | becf-21e25

3D Mockup, Yerleştirme

Yapıştırılmalı

Sevgililer günü, yılbaşı, anneler günü gibi özel günler için üretilen kutular, kurumsal tanıtım kutuları, yeni ürün lansman kutuları, kurumsal yıldönümü ve kutlama kutuları, özel promosyon kutuları bu kategorideki kutulardan bazılarıdır.Ürüne değer katmak veya ürünü rakiplerden farklılaştırmak için de özel kutular kullanılabilir

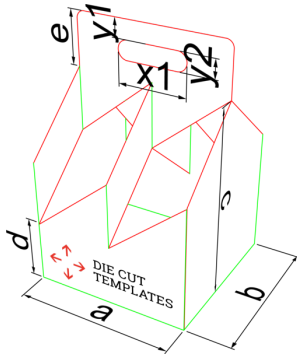
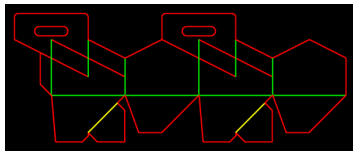

Oluklu mukavvalar

Özel kutular | becf-21e26

3D Mockup, Yerleştirme

Yapıştırılmalı

Sevgililer günü, yılbaşı, anneler günü gibi özel günler için üretilen kutular, kurumsal tanıtım kutuları, yeni ürün lansman kutuları, kurumsal yıldönümü ve kutlama kutuları, özel promosyon kutuları bu kategorideki kutulardan bazılarıdır.Ürüne değer katmak veya ürünü rakiplerden farklılaştırmak için de özel kutular kullanılabilir



Seperatör, kutu içerisindeki ürünleri ayırıştırmak, ürünlerin birbirlerine temas etmesini önlemek ve sabit durmasını sağlamak için kullanılır.

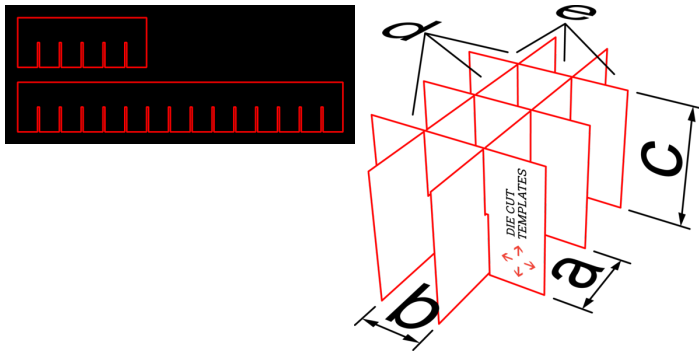

[Oluklu mukavvalar](#)

[Seperatörler | becf-21f01](#)

3D Mockup, Yerleşirme

FEFCO: 0930

Yapıştırmaz

Seperatör, kutu içerisindeki ürünleri ayırıştırmak, ürünlerin birbirlerine temas etmesini önlemek ve sabit durmasını sağlamak için kullanılır. Üst üste sıralanan ürünler arasında ara bölme olarak da tercih edilebilir. Kutu veya koli içerisinde raf oluşturmak amaçlı kullanılabilir. Ürünlerin dağılıp yıkılmasını engeller ve dayanıklılığı artırır. Seperatörler, ayırıcı, koruyucu ve yükseltici görevlerini görür. Seperatörlü kutuların kullanım alanı çok geniş olup özellikle hassas ürünler (cam ürünler, kozmetik ürünleri, çikolata vb.) ve teknolojik ürünler (cep telefonu vb.) için sıklıkla kullanılır. İçine konulacak kutu veya kolinin iç ölçülerine ve ürünün ölçüsüne göre hazırlanarak üretilir.

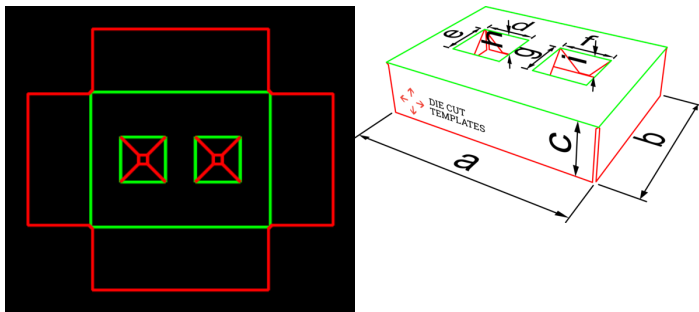

[Oluklu mukavvalar](#)

[Seperatörler | becf-21f02](#)

3D Mockup, Yerleşirme

Yapıştırmaz

Seperatör, kutu içerisindeki ürünleri ayırıştırmak, ürünlerin birbirlerine temas etmesini önlemek ve sabit durmasını sağlamak için kullanılır. Üst üste sıralanan ürünler arasında ara bölme olarak da tercih edilebilir. Kutu veya koli içerisinde raf oluşturmak amaçlı kullanılabilir. Ürünlerin dağılıp yıkılmasını engeller ve dayanıklılığı artırır. Seperatörler, ayırıcı, koruyucu ve yükseltici görevlerini görür. Seperatörlü kutuların kullanım alanı çok geniş olup özellikle hassas ürünler (cam ürünler, kozmetik ürünleri, çikolata vb.) ve teknolojik ürünler (cep telefonu vb.) için sıklıkla kullanılır. İçine konulacak kutu veya kolinin iç ölçülerine ve ürünün ölçüsüne göre hazırlanarak üretilir.

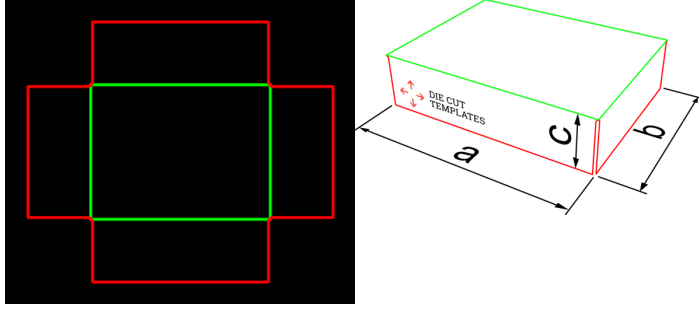

Oluklu mukavvalar [↗](#)

Seperatörler | becf-21f03 [↗](#)

3D Mockup, Yerleştirme

FEFCO: 0458

Yapıştırmasız

Seperatör, kutu içerisindeki ürünleri ayırtmak, ürünlerin birbirlerine temas etmesini önlemek ve sabit durmasını sağlamak için kullanılır. Üst üste sıralanan ürünler arasında ara bölme olarak da tercih edilebilir. Kutu veya koli içerisinde raf oluşturmak amaçlı kullanılabilir. Ürünlerin dağılıp yıkılmasını engeller ve dayanıklılığı artırır. Seperatörler, ayırıcı, koruyucu ve yükseltici görevlerini görür. Seperatörlü kutuların kullanım alanı çok geniş olup özellikle hassas ürünler (cam ürünler, kozmetik ürünleri, çikolata vb.) ve teknolojik ürünler (cep telefonu vb.) için sıklıkla kullanılır. İçine konulacak kutu veya kolinin iç ölçülerine ve ürünün ölçüsüne göre hazırlanarak üretilir.

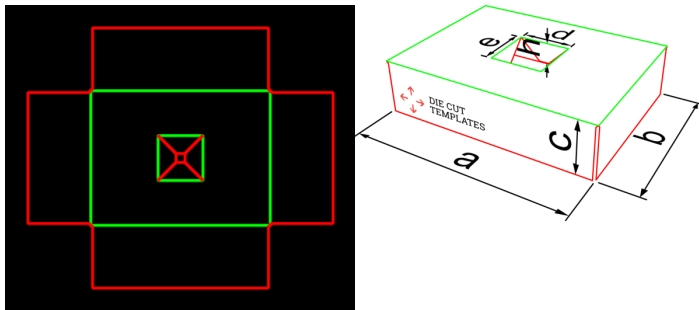

Oluklu mukavvalar [↗](#)

Seperatörler | becf-21f04 [↗](#)

3D Mockup, Yerleştirme

Yapıştırmasız

Seperatör, kutu içerisindeki ürünleri ayırtmak, ürünlerin birbirlerine temas etmesini önlemek ve sabit durmasını sağlamak için kullanılır. Üst üste sıralanan ürünler arasında ara bölme olarak da tercih edilebilir. Kutu veya koli içerisinde raf oluşturmak amaçlı kullanılabilir. Ürünlerin dağılıp yıkılmasını engeller ve dayanıklılığı artırır. Seperatörler, ayırıcı, koruyucu ve yükseltici görevlerini görür. Seperatörlü kutuların kullanım alanı çok geniş olup özellikle hassas ürünler (cam ürünler, kozmetik ürünleri, çikolata vb.) ve teknolojik ürünler (cep telefonu vb.) için sıklıkla kullanılır. İçine konulacak kutu veya kolinin iç ölçülerine ve ürünün ölçüsüne göre hazırlanarak üretilir.

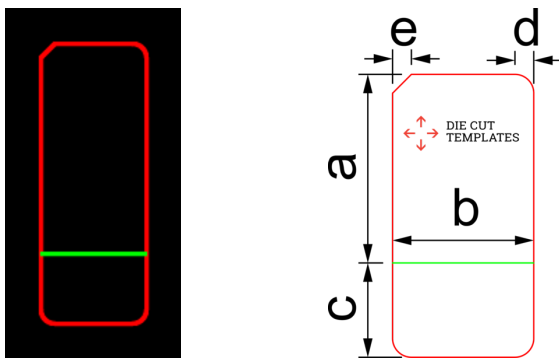

Oluklu mukavvalar [↗](#)

Seperatörler | becf-21f05 [↗](#)

3D Mockup, Yerleştirme

Yapıştırmasız

Seperatör, kutu içerisindeki ürünleri ayırtmak, ürünlerin birbirlerine temas etmesini önlemek ve sabit durmasını sağlamak için kullanılır. Üst üste sıralanan ürünler arasında ara bölme olarak da tercih edilebilir. Kutu veya koli içerisinde raf oluşturmak amaçlı kullanılabilir. Ürünlerin dağılıp yıkılmasını engeller ve dayanıklılığı artırır. Seperatörler, ayırıcı, koruyucu ve yükseltici görevlerini görür. Seperatörlü kutuların kullanım alanı çok geniş olup özellikle hassas ürünler (cam ürünler, kozmetik ürünleri, çikolata vb.) ve teknolojik ürünler (cep telefonu vb.) için sıklıkla kullanılır. İçine konulacak kutu veya kolinin iç ölçülerine ve ürünün ölçüsüne göre hazırlanarak üretilir.

Oluklu mukavvalar 

Seperatörler | becf-21f06 

3D Mockup, Yerleştirme

Yapıştırmasız

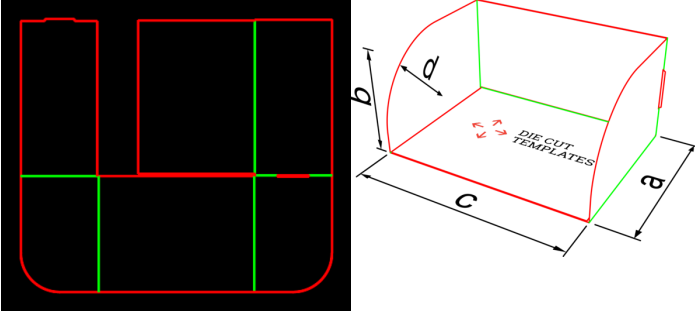

Seperatör, kutu içerisindeki ürünleri ayırtmak, ürünlerin birbirlerine temas etmesini önlemek ve sabit durmasını sağlamak için kullanılır. Üst üste sıralanan ürünler arasında ara bölme olarak da tercih edilebilir. Kutu veya koli içerisinde raf oluşturmak amaçlı kullanılabilir. Ürünlerin dağılıp yıkılmasını engeller ve dayanıklılığı artırır. Seperatörler, ayırıcı, koruyucu ve yükseltici görevlerini görür. Seperatörlü kutuların kullanım alanı çok geniş olup özellikle hassas ürünler (cam ürünler, kozmetik ürünleri, çikolata vb.) ve teknolojik ürünler (cep telefonu vb.) için sıklıkla kullanılır. İçine konulacak kutu veya kolinin iç ölçülerine ve ürünün ölçüsüne göre hazırlanarak üretilir.



Mukavva taslamalı kutu, mukavva üzerine kuşe kağıt veya farklı özel materyallerin sıvanmasıyla üretilen kutu modelidir.

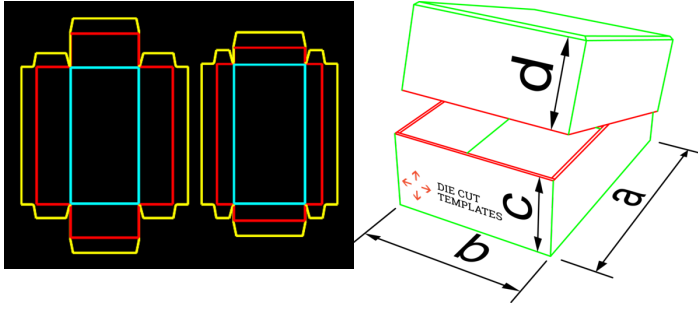

Sert mukavvalar

Mukavva taslamalı kutular | becf-30101

+2 farklı çeşit

3D Mockup, Yerleştirme

Yapıştırılmalı, Yarma otomatik

Mukavva taslamalı kutu, mukavva üzerine kuşe kağıt veya farklı özel materyallerin sıvanmasıyla üretilen kutu modelidir. Hediye, tanıtım, lansman etkinlikleri için özel olarak üretilen kutu-kapak modelidir. Ayrıca kuyumculuk, kozmetik gibi değerli ürünlere sahip sektörlerde de tercih edilir. Ortalama 1-3 mm sert mukavvanın istenilen ölçüde kesilerek üzerine baskılı kuşe kağıt, kumaş, cilt bezi, suni deri, kadife, süet vb. materyallerin kaplanmasıyla üretilir.

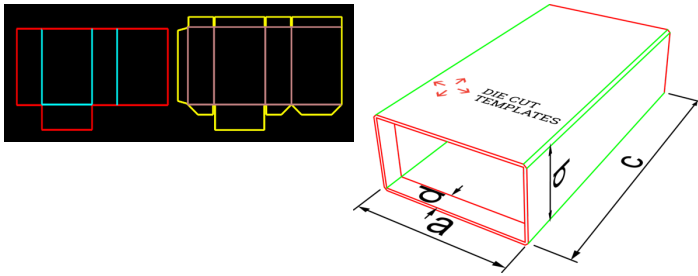

Sert mukavvalar

Mukavva taslamalı kutular | becf-30102

+2 farklı çeşit

3D Mockup, Yerleştirme

Yapıştırılmalı

Mukavva taslamalı kutu, mukavva üzerine kuşe kağıt veya farklı özel materyallerin sıvanmasıyla üretilen kutu modelidir. Hediye, tanıtım, lansman etkinlikleri için özel olarak üretilen kutu-kapak modelidir. Ayrıca kuyumculuk, kozmetik gibi değerli ürünlere sahip sektörlerde de tercih edilir. Ortalama 1-3 mm sert mukavvanın istenilen ölçüde kesilerek üzerine baskılı kuşe kağıt, kumaş, cilt bezi, suni deri, kadife, süet vb. materyallerin kaplanmasıyla üretilir.

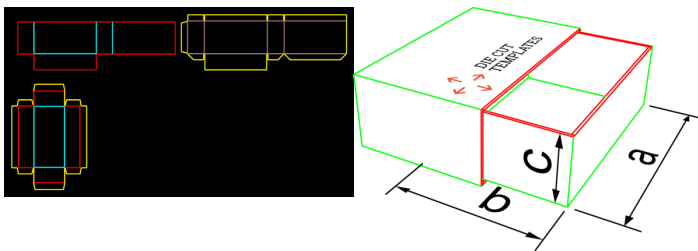

Sert mukavvalar

Mukavva taslamalı kutular | becf-30104

3D Mockup, Yerleştirme

Yapıştırılmalı

Mukavva taslamalı kutu, mukavva üzerine kuşe kağıt veya farklı özel materyallerin sıvanmasıyla üretilen kutu modelidir. Hediye, tanıtım, lansman etkinlikleri için özel olarak üretilen kutu-kapak modelidir. Ayrıca kuyumculuk, kozmetik gibi değerli ürünlere sahip sektörlerde de tercih edilir. Ortalama 1-3 mm sert mukavvanın istenilen ölçüde kesilerek üzerine baskılı kuşe kağıt, kumaş, cilt bezi, suni deri, kadife, süet vb. materyallerin kaplanmasıyla üretilir.

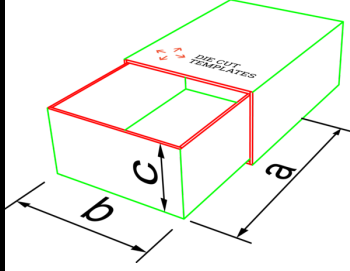
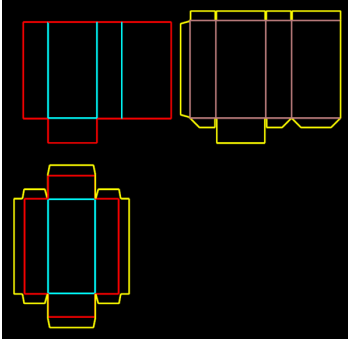

Sert mukavvalar [↗](#)

Mukavva taslamalı kutular | becf-30105 [↗](#)

3D Mockup, Yerleştirme

Yapıştırılmalı

Mukavva taslamalı kutu, mukavva üzerine kuşe kağıt veya farklı özel materyallerin sıvanmasıyla üretilen kutu modelidir. Hediye, tanıtım, lansman etkinlikleri için özel olarak üretilen kutu-kapak modelidir. Ayrıca kuyumculuk, kozmetik gibi değerli ürünlere sahip sektörlerde de tercih edilir. Ortalama 1-3 mm sert mukavvanın istenilen ölçüde kesilerek üzerine baskılı kuşe kağıt, kumaş, cilt bezi, suni deri, kadife, süet vb. materyallerin kaplanmasıyla üretilir.

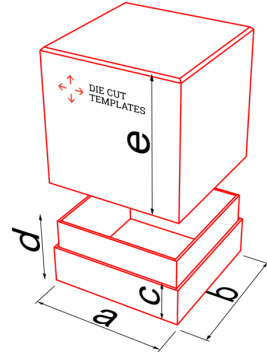
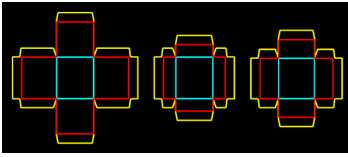

Sert mukavvalar [↗](#)

Mukavva taslamalı kutular | becf-30109 [↗](#)

3D Mockup, Yerleştirme

Yapıştırılmalı

Mukavva taslamalı kutu, mukavva üzerine kuşe kağıt veya farklı özel materyallerin sıvanmasıyla üretilen kutu modelidir. Hediye, tanıtım, lansman etkinlikleri için özel olarak üretilen kutu-kapak modelidir. Ayrıca kuyumculuk, kozmetik gibi değerli ürünlere sahip sektörlerde de tercih edilir. Ortalama 1-3 mm sert mukavvanın istenilen ölçüde kesilerek üzerine baskılı kuşe kağıt, kumaş, cilt bezi, suni deri, kadife, süet vb. materyallerin kaplanmasıyla üretilir.

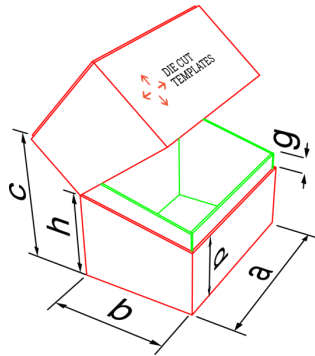
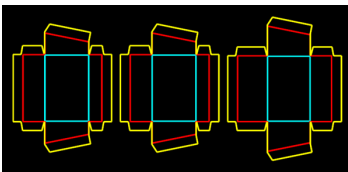

Sert mukavvalar [↗](#)

Mukavva taslamalı kutular | becf-30103 [↗](#)

3D Mockup, Yerleştirme

Yapıştırılmalı

Mukavva taslamalı kutu, mukavva üzerine kuşe kağıt veya farklı özel materyallerin sıvanmasıyla üretilen kutu modelidir. Hediye, tanıtım, lansman etkinlikleri için özel olarak üretilen kutu-kapak modelidir. Ayrıca kuyumculuk, kozmetik gibi değerli ürünlere sahip sektörlerde de tercih edilir. Ortalama 1-3 mm sert mukavvanın istenilen ölçüde kesilerek üzerine baskılı kuşe kağıt, kumaş, cilt bezi, suni deri, kadife, süet vb. materyallerin kaplanmasıyla üretilir.

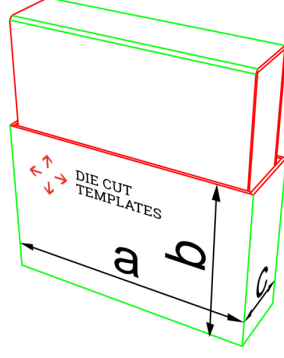
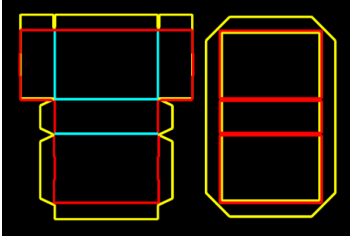

Sert mukavvalar

Mukavva taslamalı kutular | becf-3010a

+1 farklı çeşit

Yerleştirme

Yapıştırılmalı, Yarma otomatik

Sürgü kapak mukavvası simetrik değildir. Bu nedenle üretim aşamasında mukavvanın yönüne ve hangi tarafın üst/alt olduğuna dikkat edilmelidir.(mukavvanın dik köşelere sahip düzlemi ilk ortalınmalıdır.)Mukavva taslamalı kutu, mukavva üzerine kuşe kağıt veya farklı özel materyallerin sıvanmasıyla üretilen kutu modelidir.Hediye, tanıtım, lansman etkinlikleri için özel olarak üretilen kutu-kapak modelidir. Ayrıca kuyumculuk, kozmetik gibi değerli ürünlere sahip sektörlerde de tercih edilir. Ortalama 1-3 mm sert mukavvanın istenilen ölçüde kesilerek üzerine baskılı kuşe kağıt, kumaş, cilt bezi, suni deri, kadife, süet vb. materyallerin kaplanmasıyla üretilir.

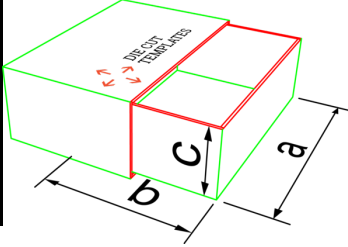
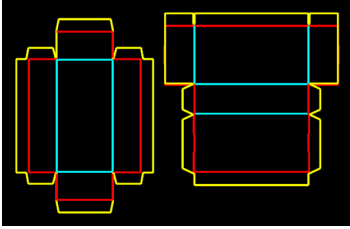

Sert mukavvalar

Mukavva taslamalı kutular | becf-3010e

+1 farklı çeşit

3D Mockup, Yerleştirme

Yapıştırılmalı, Yarma otomatik

Sürgü kapak mukavvası simetrik değildir. Bu nedenle üretim aşamasında mukavvanın yönüne ve hangi tarafın üst/alt olduğuna dikkat edilmelidir.(mukavvanın dik köşelere sahip düzlemi ilk ortalınmalıdır.)Mukavva taslamalı kutu, mukavva üzerine kuşe kağıt veya farklı özel materyallerin sıvanmasıyla üretilen kutu modelidir.Hediye, tanıtım, lansman etkinlikleri için özel olarak üretilen kutu-kapak modelidir. Ayrıca kuyumculuk, kozmetik gibi değerli ürünlere sahip sektörlerde de tercih edilir. Ortalama 1-3 mm sert mukavvanın istenilen ölçüde kesilerek üzerine baskılı kuşe kağıt, kumaş, cilt bezi, suni deri, kadife, süet vb. materyallerin kaplanmasıyla üretilir.



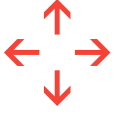

Sargı kapak kutu, mıknatıslı kilit sistemiyle hazırlanan kutu modelidir.

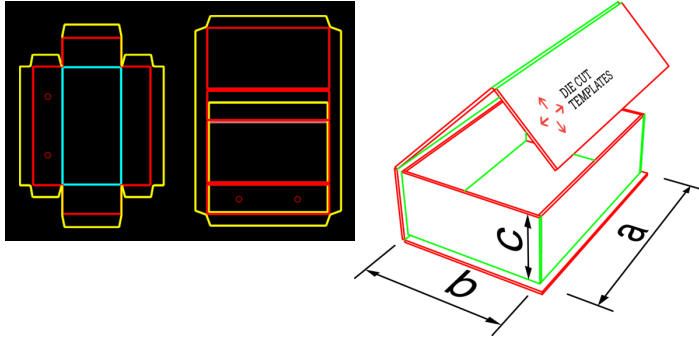

Sert mukavvalar [↗](#)

Sargı kapak kutular | becf-30203 [↗](#)

3D Mockup, Yerleştirme

Yapıştırılmalı, Mıknatıslı

Sargı kapak kutu, mıknatıslı kilit sistemiyle hazırlanan kutu modelidir. Mıknatıslı kapağı sayesinde kolay açılıp kapanma özelliğine sahiptir. Böylece tekrar tekrar kullanıma olanak sağlar. Mıknatıslı kutu olarak da bilinir. Kozmetik, kuyumculuk, saatçilik, tekstil gibi alanlarda sıkça tercih edilmekle birlikte farklı ölçü seçenekleriyle her alanda rahatlıkla kullanılabilir. Promosyon kutusu, lansman kutusu, hediye kutusu ve çikolata kutusu olarak çokça kullanılan bir kutu modelidir. Sargı kapak kutular, kapak kısmı mıknatıs yerine kurdele ile sabitlenerek de hazırlanabilir.

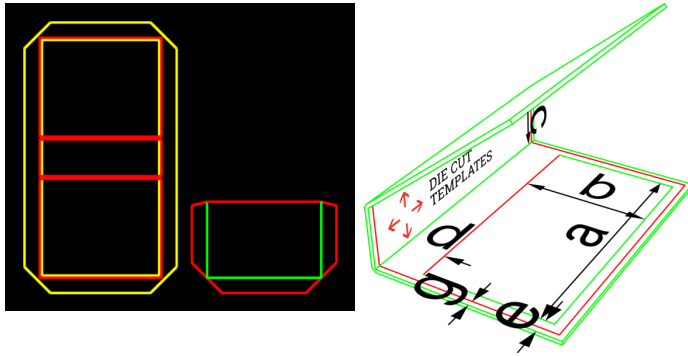

Sert mukavvalar [↗](#)

Sargı kapak kutular | becf-30205 [↗](#)

Yerleştirme

Yapıştırılmalı

Sargı kapak kutu, mıknatıslı kilit sistemiyle hazırlanan kutu modelidir. Mıknatıslı kapağı sayesinde kolay açılıp kapanma özelliğine sahiptir. Böylece tekrar tekrar kullanıma olanak sağlar. Mıknatıslı kutu olarak da bilinir. Kozmetik, kuyumculuk, saatçilik, tekstil gibi alanlarda sıkça tercih edilmekle birlikte farklı ölçü seçenekleriyle her alanda rahatlıkla kullanılabilir. Promosyon kutusu, lansman kutusu, hediye kutusu ve çikolata kutusu olarak çokça kullanılan bir kutu modelidir. Sargı kapak kutular, kapak kısmı mıknatıs yerine kurdele ile sabitlenerek de hazırlanabilir.

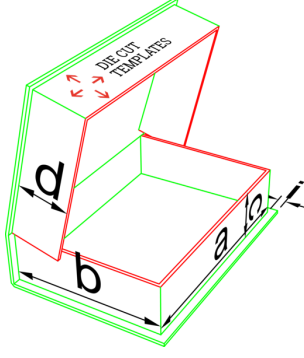
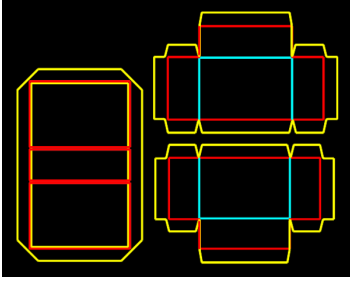

Sert mukavvalar

Sargı kapak kutular | becf-30206

Yerleştirme

Yapıştırılmalı

Sargı kapak kutu, mıknatıslı kilit sistemiyle hazırlanan kutu modelidir. Mıknatıslı kapağı sayesinde kolay açılıp kapanma özelliğine sahiptir. Böylece tekrar tekrar kullanıma olanak sağlar. Mıknatıslı kutu olarak da bilinir. Kozmetik, kuyumculuk, saatçilik, tekstil gibi alanlarda sıkça tercih edilmekle birlikte farklı ölçü seçenekleriyle her alanda rahatlıkla kullanılabilir. Promosyon kutusu, lansman kutusu, hediye kutusu ve çikolata kutusu olarak çokça kullanılan bir kutu modelidir. Sargı kapak kutular, kapak kısmı mıknatıs yerine kurdele ile sabitlenerek de hazırlanabilir.

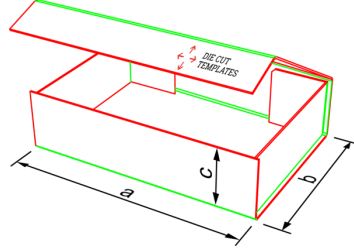
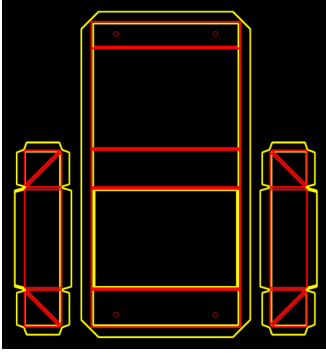

Sert mukavvalar

Sargı kapak kutular | becf-30207

+2 farklı çeşit

Yerleştirme

Yapıştırılmalı, Mıknatıslı

Sargı kapak kutu, mıknatıslı kilit sistemiyle hazırlanan kutu modelidir. Mıknatıslı kapağı sayesinde kolay açılıp kapanma özelliğine sahiptir. Böylece tekrar tekrar kullanıma olanak sağlar. Mıknatıslı kutu olarak da bilinir. Kozmetik, kuyumculuk, saatçilik, tekstil gibi alanlarda sıkça tercih edilmekle birlikte farklı ölçü seçenekleriyle her alanda rahatlıkla kullanılabilir. Promosyon kutusu, lansman kutusu, hediye kutusu ve çikolata kutusu olarak çokça kullanılan bir kutu modelidir. Sargı kapak kutular, kapak kısmı mıknatıs yerine kurdele ile sabitlenerek de hazırlanabilir.

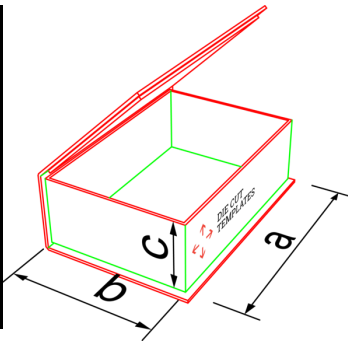
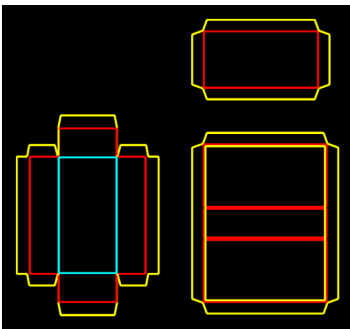

Sert mukavvalar

Sargı kapak kutular | becf-3020a

3D Mockup, Yerleştirme

Yapıştırılmalı

Sargı kapak kutu, mıknatıslı kilit sistemiyle hazırlanan kutu modelidir. Mıknatıslı kapağı sayesinde kolay açılıp kapanma özelliğine sahiptir. Böylece tekrar tekrar kullanıma olanak sağlar. Mıknatıslı kutu olarak da bilinir. Kozmetik, kuyumculuk, saatçilik, tekstil gibi alanlarda sıkça tercih edilmekle birlikte farklı ölçü seçenekleriyle her alanda rahatlıkla kullanılabilir. Promosyon kutusu, lansman kutusu, hediye kutusu ve çikolata kutusu olarak çokça kullanılan bir kutu modelidir. Sargı kapak kutular, kapak kısmı mıknatıs yerine kurdele ile sabitlenerek de hazırlanabilir.

Sert mukavvalar 

Sargı kapak kutular | becf-3020b 

Yerleştirme

Yapıştırılmalı

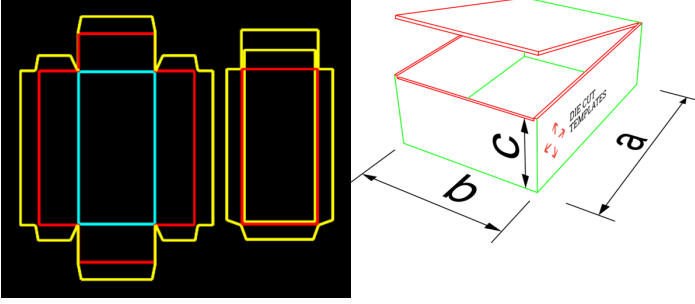

Sargı kapak kutu, mıknatıslı kilit sistemiyle hazırlanan kutu modelidir. Mıknatıslı kapağı sayesinde kolay açılıp kapanma özelliğine sahiptir. Böylece tekrar tekrar kullanıma olanak sağlar. Mıknatıslı kutu olarak da bilinir. Kozmetik, kuyumculuk, saatçilik, tekstil gibi alanlarda sıkça tercih edilmekle birlikte farklı ölçü seçenekleriyle her alanda rahatlıkla kullanılabilir. Promosyon kutusu, lansman kutusu, hediye kutusu ve çikolata kutusu olarak çokça kullanılan bir kutu modelidir. Sargı kapak kutular, kapak kısmı mıknatıs yerine kurdele ile sabitlenerek de hazırlanabilir.



Klasör, önemli dokümanların depolanmasında ve kurum tanıtımlarında kullanılır.

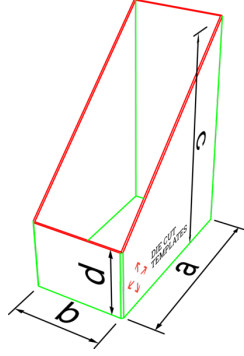
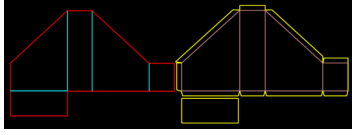

Sert mukavvalar

Klasörler | becf-30301

Yerleştirme

Yapıştırma

Klasör, önemli dokümanların depolanmasında ve kurum tanıtımlarında kullanılır. Klasörler kurum içerisinde kullanılabilmesi gibi, üzerinde kurum logosu ve bilgilerinin yer aldığı baskılı klasörler kurum dışı kullanımıyla en etkili reklam materyallerindedir. Klasör; katalog, broşür vb. tanıtım materyallerinin bir arada müşteriye sunulmasını sağlarken, kurum kimliğini ve marka imajını da yansıtır. Mukavva üzerine farklı materyallerin sıvanmasıyla üretilen kullanışlı ve uzun ömürlü tanıtım materyalidir. Ortalama 1-3 mm sert mukavvanın istenilen ölçüde kesilerek üzerine baskılı kuşe kağıt, kumaş, cilt bezi, suni deri, kadife, süet vb. materyallerin kaplanmasıyla üretilir.



Kartela, tekstil, moda, iç mimarlık ve dekorasyon sektörlerinde kullanılan ürün kataloğudur.

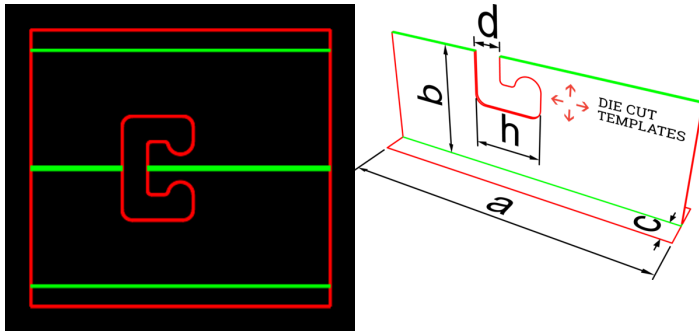

Sert mukavvalar [↗](#)

Kartelalar | becf-30600 [↗](#)

Yerleştirme

Yapıştırılmalı

Kartela, askılık şeklinde mukavvadan yapılmış ürün tanıtım materyalidir. Kartelalar, kumaş, halı gibi ürünlerin renk ve kalite seçeneklerini müşterilere sergilemek için kullanılır. Kartelaların kumaş kartelası, tekstil kartelası, deri kartelası, halı kartelası, perde kartelası, tül kartelası, iplik kartelası gibi çeşitleri vardır.

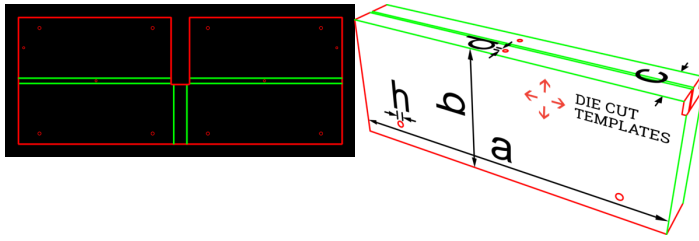

Sert mukavvalar [↗](#)

Kartelalar | becf-30602 [↗](#)

Yerleştirme

Yapıştırılmalı

Kartela, askılık şeklinde mukavvadan yapılmış ürün tanıtım materyalidir. Kartelalar, kumaş, halı gibi ürünlerin renk ve kalite seçeneklerini müşterilere sergilemek için kullanılır. Kartelaların kumaş kartelası, tekstil kartelası, deri kartelası, halı kartelası, perde kartelası, tül kartelası, iplik kartelası gibi çeşitleri vardır.

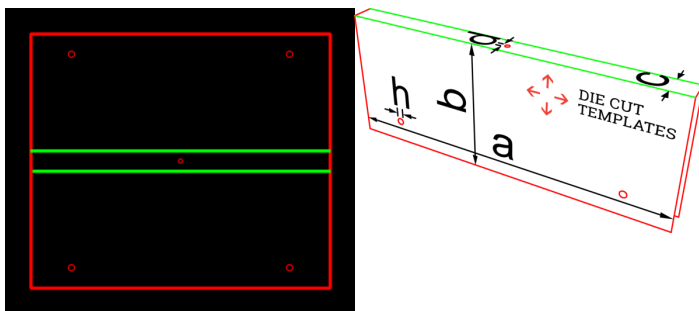

Sert mukavvalar [↗](#)

Kartelalar | becf-30603 [↗](#)

Yerleştirme

Yapıştırılmalı

Kartela, askılık şeklinde mukavvadan yapılmış ürün tanıtım materyalidir. Kartelalar, kumaş, halı gibi ürünlerin renk ve kalite seçeneklerini müşterilere sergilemek için kullanılır. Kartelaların kumaş kartelası, tekstil kartelası, deri kartelası, halı kartelası, perde kartelası, tül kartelası, iplik kartelası gibi çeşitleri vardır.



Karton ayak, baskılı posterlerin iç mekanlarda ayakta durması, şık ve rahatça sergilenmesi için kullanılır.

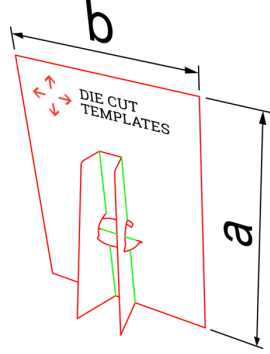
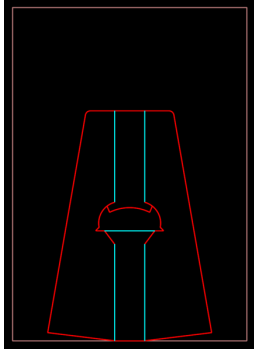

Sert mukavvalar

Sergileme materyalleri | becf-30701

+1 farklı çeşit

Yerleştirme

Yapıştırılmalı

Karton ayak, baskılı posterlerin iç mekanlarda ayakta durması, şık ve rahatça sergilenmesi için kullanılır. Ayaklı posterlik, poster ayağı, ayaklı karton, fotoblok karton ayak ve fotoblok ayağı olarak da isimlendirilir. Fotoblok, mukavva ve foreks vb. çeşitli teşhir ve tanıtım uygulamalarında kullanılır. Çift kanatlı yapısıyla üstün sağlamlık sunar. Oluklu mukavva veya sert mukavvadan üretilir.

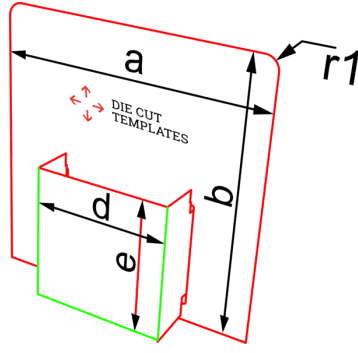
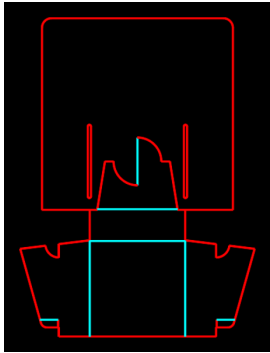

Sert mukavvalar

Sergileme materyalleri | becf-30702

Yerleştirme, Penceresi var

Yapıştırılmalı

Karton ayak, baskılı posterlerin iç mekanlarda ayakta durması, şık ve rahatça sergilenmesi için kullanılır. Ayaklı posterlik, poster ayağı, ayaklı karton, fotoblok karton ayak ve fotoblok ayağı olarak da isimlendirilir. Fotoblok, mukavva ve foreks vb. çeşitli teşhir ve tanıtım uygulamalarında kullanılır. Çift kanatlı yapısıyla üstün sağlamlık sunar. Oluklu mukavva veya sert mukavvadan üretilir.

